COLLECTION "PHYLACTERE"

HYPERION

FRANZ

A.P. DUCHÂTEAU

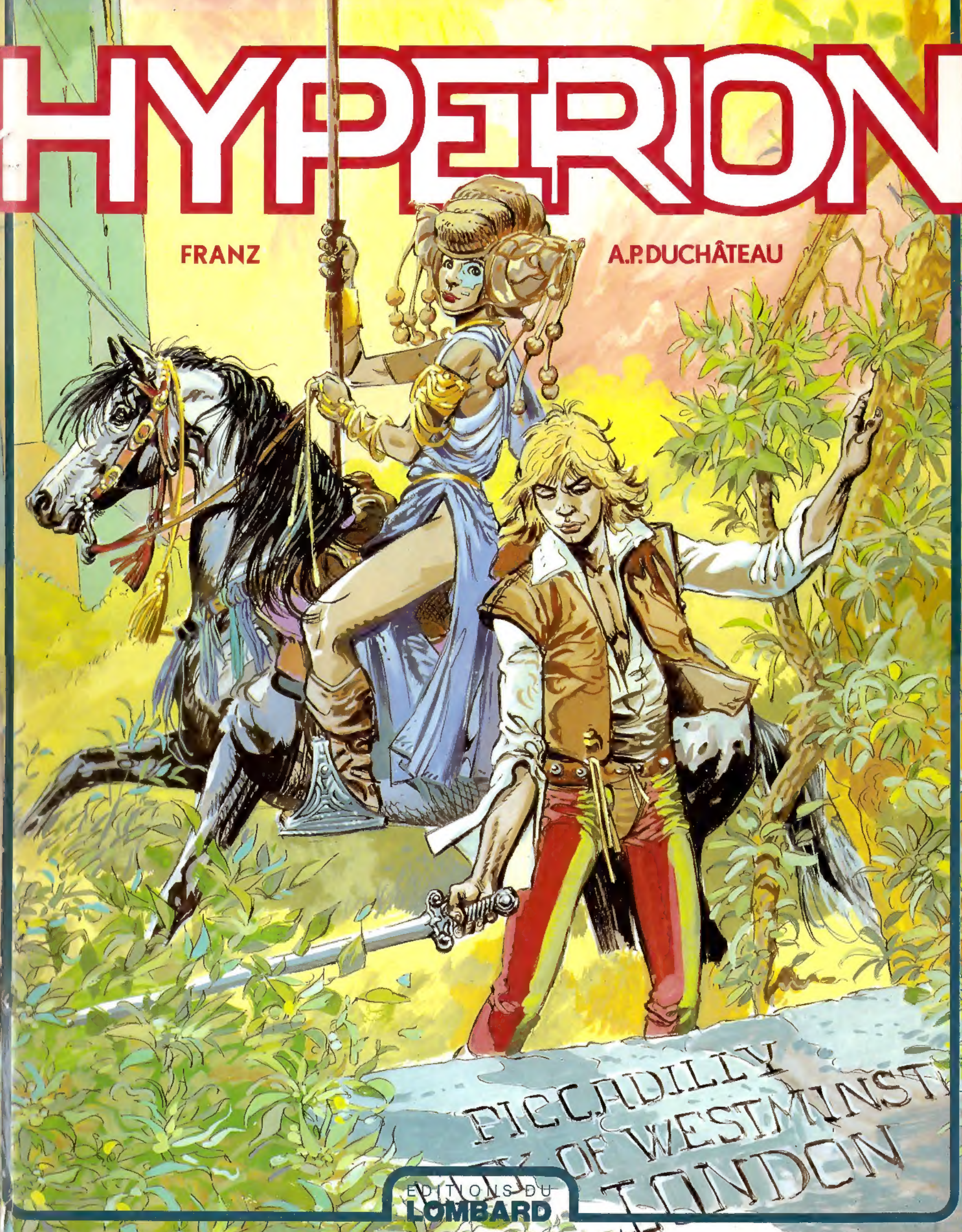

EDITIONS DU LOMBARD

FRANZ

A.P. DUCHÂTEAU

HYPERION

LES EDITIONS DU LOMBARD

1-11, avenue Paul-Henri Spaak • 1070-Bruxelles

Franz : un dessinateur nommé cheval ?

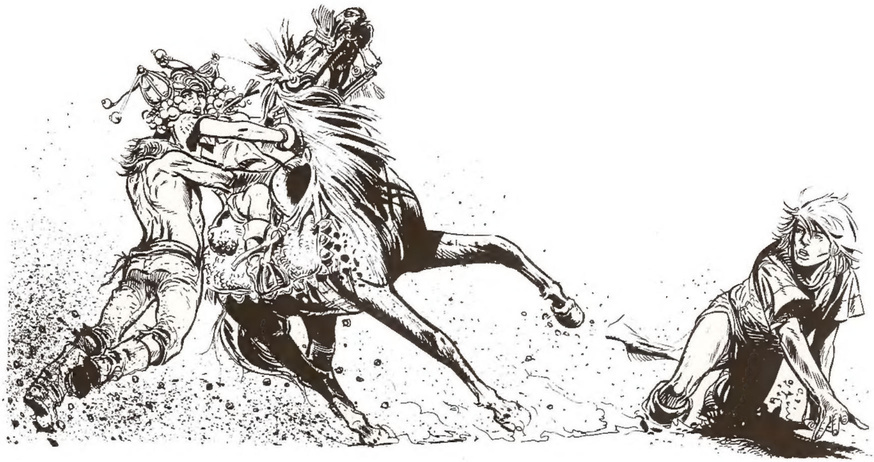

Reprendre le personnage d'une série de B.D. derrière son créateur n'est pas d'une simplicité évidente. Le résultat n'est pas toujours – pas souvent ! – des plus satisfaisant... C'est que le lecteur-voyeur attend beaucoup ! Un maximum. Toujours. Je le sais : j'en suis un. Comme vous...

Franz signa un coup de maître dans le genre lorsqu'il succéda à Hermann et reprit la série Jugurtha. Suffisamment d'Hermann dans le dessin pour que le lecteur-voyeur à l'œil habitué ne tombe pas de son siège, suffisamment de Franz aussi pour que l'on y trouve davantage qu'une méticuleuse inspiration calquée. Suffisamment de travail et d'habileté pour que cela devienne l'œuvre de Franz et mérite sa signature. Je préfère manier avec une infinie prudence le mot "talent", et parler donc de "travail", d'"habileté", de "savoir-faire".

Et puis le mot "plaisir", aussi.

Car, pour en venir à cet album, le plaisir est un personnage d'Hypérion.

Il crie son nom sans pour autant participer au dialogue conventionnel de cette histoire, il éclate de belle façon

dans telle ou telle planche, telle ou telle case, telle ou telle scène... après avoir pris le temps, ici ou là, de se reposer un brin, de prendre son élan.

Le plaisir ?

Celui de Franz, oui. Le plaisir de dessiner, noir sur blanc, sans attendre la couleur, trop pressé de nous entraîner avec lui au fil de sa plume et de son pinceau, éclaboussés, dans cet univers autre. Cet univers qu'il vous appartient de découvrir, de goûter. Je ne vous dirai rien de la trame de cette histoire, de son sujet ni de son thème; je ne tiens pas à résumer, ni à "allécher", ni à "donner une idée de"... Je ne trouve pas la chose utile : lecteur-voyeur, ce livre entre les mains, prêt à entrer dans l'aventure et le monde d'Hypérion, ce ne sont certes pas quelque résumé succint sur la page 4 de couverture ni ces lignes de "préface" qui ont fixé ton choix. Il y avait autre chose. Alors...

Oui, c'est bien l'évidence, le saute-aux-yeux, l'indubitable : cet homme-là, ce Franz, dessine avec plaisir. Ce qui n'est pas une vilaine alliance. Pour son plaisir, et du même coup... (Si d'aventure une case l'intéresse un peu moins, il saura, le bougre, nous faire passer cela sous le nez, sans problème.) Franz dessine avec une extraordinaire aisance.

J'allais dire "facilité", le terrible mot ! l'insulte, quasiment. Je ne l'emploierai donc pas, ce mot, cette grossièreté, uniquement en raison des connotations péjoratives qui se cacheront immanquablement sous ce terme aux oreilles de certains; pour moi, non, rien de péjoratif, rien de sale, de négatif, derrière ce mot. Facilité, synonyme d'équilibre, de plénitude... de "bien dans sa peau". Ça n'exclut pas l'effort, le boulot et cela ne signifie pas qu'un don quelconque, venu des fées ou des chromosomes de vos parents, résout les problèmes à votre place. (Si quelque chose me hérisse le poil – et vous voyez d'ici l'effet ! – c'est d'entendre dire de quelqu'un : *bof, il a un don.* Rien du tout ! Traduction : il a un don, c'est un veinard, il n'a pas à se casser. Zéro. Le don n'existe pas. *L'envie de faire* ceci ou cela, oui. Et c'est tout. Fin de ma petite colère. Donc, aisance. Pas facilité. Pour simplifier.

Aisance.

Bonheur du dessin, grande efficacité dans les *transcriptions* (oui) d'atmosphères comme dans les scènes de mouvement et d'action. C'est heureux et ça vibre, ça sait pareillement soupeser le silence. Franz, qui aime les chevaux, dessine peut-être comme il pourrait galoper un jour en liberté saoulée de vent, si, recraché

par les méandres du fleuve de la grande Métempsychose, il revenait cheval. A moins qu'avant d'être Franz...

Il y a de la cavalcade dans le dessin de Franz, de la folie pareille, et peut-être suis-je à même de la bien reconnaître, cette folie, parce qu'identique à la mienne, qui me roule sous les doigts, derrière les touches de ma machine à écrire. Bonjour, collègue. Bonjour, cheval.

Travail, habileté, savoir-faire... Cela semble donc si naturel ? (L'affaire du don...). C'est que j'omets très intentionnellement de citer les autres mots, les terribles, ceux qui n'appartiennent qu'au créateur et qu'il se doit précisément de cacher, de ravaler, d'étouffer. Mais ils existent ! ô combien ! Ils respirent sous l'apparence du fini. Dorment. Que personne ne les réveille !

Travail, habileté, savoir-faire, aisance... Et donc plaisir, avions-nous dit ? Il se pourrait bien, tout de même, que la somme égale talent. Et que "talent" signifie dans ce cas, tout simplement : Franz-à-l'ouvrage.

Je vous invite à mettre vos pas dans ceux d'Hypérion, à ressentir, comme lui, un faible (un gros faible !) pour Maja, cette sacrée fille !

Et je vous donne rendez-vous sur un plan d'avenir proche, d'avenir très proche, très bientôt, quand Franz, hilare, trônera à la place qui l'attend naturellement, au rang des grands de la B.D. Et quand on pourra se souvenir alors, s'approprier autant qu'on le voudra ma "prophétie" de maintenant – qui est, bien entendu, libre de droits...

Salut, cheval.

J'étais peut-être, quant à moi, ours, loup ou renard... Et déjà rêver de galops, sans savoir. Admirer...

Pierre Pelot

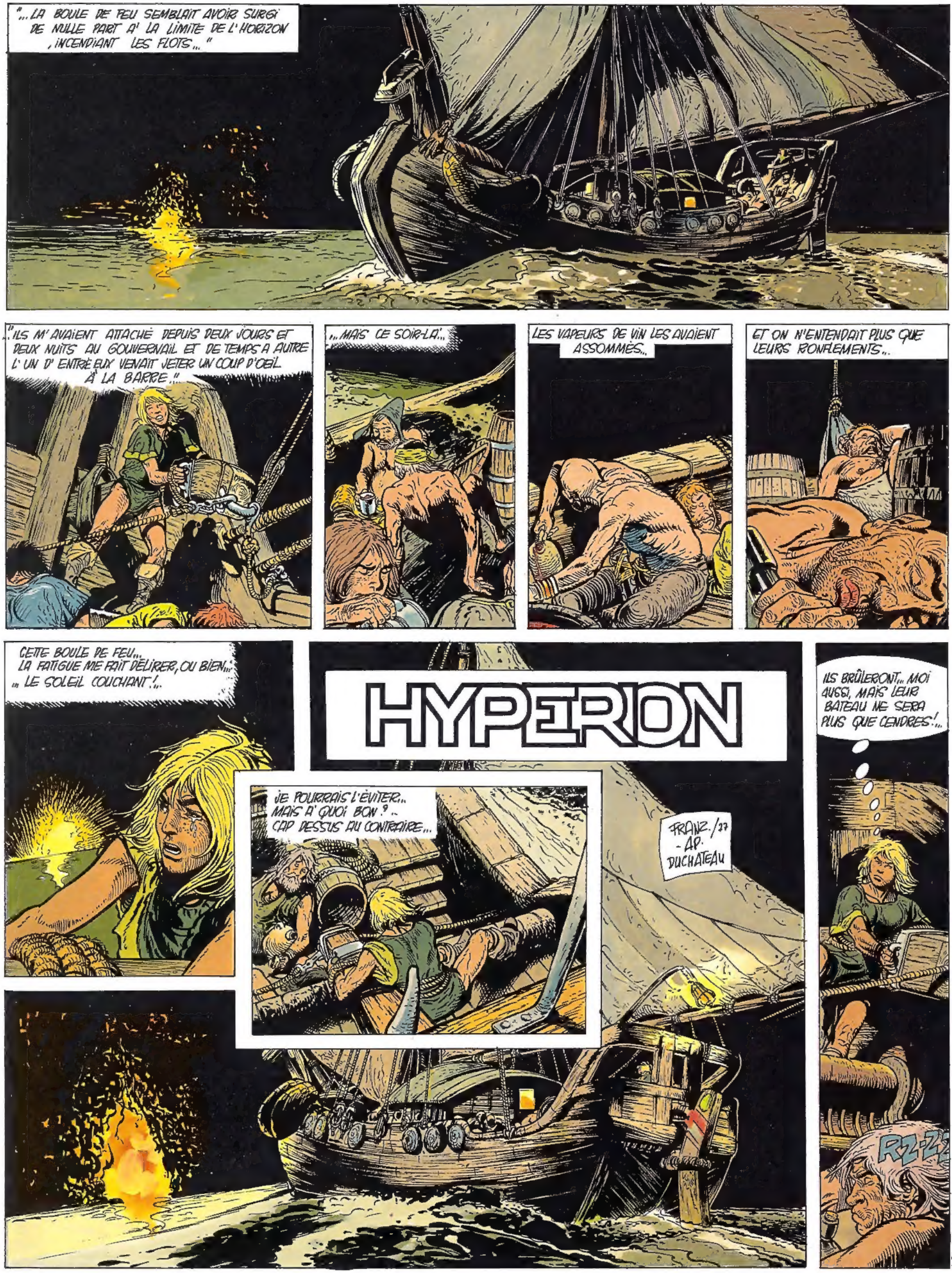
"... LA BOULE DE FEU SEMBLAIT AVOIR SURGI DE NULLE PART A' LA LIMITE DE L'HORIZON , INCENDIANT LES FLOTS..."
"ILS M' AVAIENT ATTACHÉ DEPUIS DEUX JOURS ET DEUX NUITS AU GOUVERNAIL ET DE TEMPS A AUTRE L' UN D' ENTRE EUX VENAIT JETER UN COUP D'OEIL À LA BARRE..!"
... MAIS CE SOIR-LÀ...
LES VAPEURS DE VIN LES AVAIENT ASSOMMÉS...
ET ON N'ENTENDAIT PLUS QUE LEURS RONFLEMENTS...
CETTE BOULE DE FEU... LA FATIGUE ME FAIT DÉLIRER, OU BIEN...
... LE SOLEIL COUCHANT !..
HYPERION
JE POURRAIS L'ÉVITER... MAIS A' QUOI BON ?... CAP DESSUS AU CONTRAIRE...
FRANZ /87 - A.P. DUCHATEAU
ILS BRÛLERONT... MOI AUSSI, MAIS LEUR BATEAU NE SERA PLUS QUE CENDRES !..
RZ-ZZ

L' IDÉE ME PARUT SI DRÔLE QUE JE ME MIS À RIRE COMME UN FOU...
HAHAHA HAHAH!
QUE... QU'EST CE QUE?... HYPÉRION... POURQUOI RIS-TU?...
...POURQUOI RIS-TU?...
HA HAHAHAHA!
C'ÉTAIT AMOS, L'AVEUGLE, ON LUI AVAIT JADIS BRÛLÉ LES YEUX À L'AIDE D'UNE LAME ROUGIE À BLANC ... N'ÉTAIT-CE PAS ENCORE PLUS DRÔLE?...
...POURQUOI RIS-TU?...
...LE SOLEIL... LE SOLEIL LE SOLEIL COUCHANT UNE GROSSE BOULE DE FEU SUR LA MER, AMOS HA! HA! HA! HA! MAIS TU NE PEUX PAS LA VOIR!...
ALARME ! Debout Tous ! ALARME !
HAHAHA! TU CHERCHES À REDRESSER MAIS C'EST TROP TARD... LE SOLEIL ÉCARLATE... JE SENS SON SOUFFLE DE FEU...
alarme Ikader
UN BRULOT!... UN PIÈGE!...
FRANZ -AP DUCHATEAU

HALLUCINATION!.. CET AVEUGLE A DE MEILLEURS YEUX QUE MOI!..
LA PANIQUE RÉGNAIT À BORD..
MAIS AU COURS DE MA LUTTE AVEC AMOS, MES LIENS S'ÉTAIENT RELÂCHÉS...
KALDER ET SES HOMMES TENTAIENT DE REPOUSSER LE BRULOT AVEC DES GRAPPINS
..UNE FLAMMÈCHE JAILLIT, ME BRÛLA CRUELLEMENT..
...LIBRE!?...
SOUDAIN, UN AUTRE BATEAU NOUS ABORDA, BRUTALEMENT... ET DES HOMMES ARMÉS BONDIRENT SUR LE PONT...

... JE NE SOUHAITE QU'UNE CHOSE, QUE MEURE KALDER QUI A TUÉ MON FRÈRE ET COULÉ CORPS ET BIEN LE "ISHTAR".
... MAIS PASSER SOUS LE JOUG D'AUTRES PIRATES, MERCI B...
HÉ... TU TE TROMPES... D'ADRESSE, MON VIEUX... MOI, PRISONNIER ?... MOI, CAPTIF DES...
JE NE POURRAI PLUS ÉVITER LES COUPS LONGTEMPS... JE ... OH! ...

... QUE KUSHAT BAAL, LE DIEU NOIR, AIT PITIÉ DE MOI! ...
BRAOMM
"... PLUS RIEN QUE DES LUEURS ROUGES SUR LE CLAPOTIS DES VAGUES NOIRES... "
LA BOULE DE FEU A ÉCLATÉ... JE VIS ... MAIS... POUR COMBIEN DE TEMPS! ...
... JE N'EN PEUX PLUS ... JE VAIS COUL... ... AAAH! ...

HYPÈRION!... AIDE-MOI, JE T'AIDERAI... ACCROCHE-TOI ...
MAIS! AMOS! TU VOIS?...
JE VOIS À PEINE... TU ES FATIGUÉ MAIS TU ME GUIDERAS... LA CÔTE, LÀ-BAS... LE PAYS DES XORGONS!...
AMOS! L' EXPLOSION! ...
UN BARIL DE POUDRE, PEUT-ÊTRE...
CELA DURA DES HEURES... PUIS L'AUBE SE LEVA... ET ENFIN...
"ÉPUISÉS, NOUS DORMIONS ALLONGÉS COMME DEUX CADAVRES..."

Soudain...
VOUS ÊTES DES HOMMES DE KALDER?..
NON!... MON NOM EST HYPÉRION... J'ÉTAIS CAPTIF!...
NOUS CHERCHONS KALDER ET AMOS, L'AVEUGLE... CELUI-LÀ, QUI EST-IL?
JE... JE NE SAIS PAS IL ÉTAIT PRISONNIER AVEC MOI!...
SUIVEZ-NOUS... NOUS ALLONS VOUS CONDUIRE À NOS CHEFS ET SI VOUS DITES VRAI, VOUS POURREZ VOUS RESTAURER...
...ALLONS, EN AVANT!... QU'ATTENDEZ-VOUS?!?...
...JE SUIS À BOUT DE FORCES... IL FAUT QU'IL M'AIDE À MARCHER...
...GRÂCE À CE BRAVE GOSSE, ILS NE SE DOUTERONT PEUT-ÊTRE PAS QUE JE N'Y VOIT PLUS...
MERCI... MÊME SI TOUT CELA EST INUTILE JE TE REMERCIE...

JE T'AI SAUVÉ LA VIE, HYPERION... MAIS TOI AUSSI ! S'ILS S'APERCEVAIENT QUE J'Y VOIS ASSEZ MAL, ILS COMPRENDRAIENT VITE QUE JE SUIS CELUI QU'ON SURNOMME AMOS L'AVEUGLE, UN DES PIRATES DE KALDER !...
CONTINUE À FAIRE SEMBLANT DE ME SOUTENIR, ET JE TE GUIDERAI !..
ALLONS ! AVANCEZ ! TU NOUS RETARDES. TOI ! LE JEUNE !...
SI VOUS NOUS PRENIEZ EN CROUPE !...
J'AVAIS EU TORT DE PARLER...
QUE DIS-TU LÀ ?!... TAIS-TOI LES XORGONS VONT À CHEVAL ET LES ÉTRANGERS À PIED !...
LES XORGONS ! TU SAIS, AMOS OÙ NOUS AVONS ÉCHOUÉ ?...
UN PEUPLE ÉTRANGE : CE SONT LEURS NAUFRAGEURS QUI NOUS ONT ATTAQUÉS. AINSI VA LA VIE !... KALDER A DÉTRUIT LE NAVIRE DE TON FRÈRE, ET LES XORGONS ONT BRÛLÉ CELUI DE KALDER !
EN UN SENS, ILS NOUS ONT VENGÉS MON FRÈRE ET MOI !
HUM ! KALDER N'EST PAS UN TENDRE LOIN DE LÀ !... MAIS LEUR CRUAUTÉ ET LEUR LÂCHETÉ SONT CÉLÈBRES... S'ILS SAVAIENT QUI JE SUIS !...
NOUS ARRIVONS À LA CITÉ XORGON !...
1/8

LES NOBLES VIVENT DANS DES PALAIS DE PIERRES RARES. LA POPULATION TROUVE ABRI DANS CES ALVÉOLES CREUSÉS AU FLANC DE LA FALAISE... À DES HAUTEURS VERTIGINEUSES...
AMOS !
PAS DE NOM !... L'ÉCHO EST SI ÉTONNANT QU'UN SIMPLE CHUCHOTEMENT SE PERÇOIT À DES CENTAINES DE MÈTRES... ÉCOUTE LE DAJAR LÀ-HAUT !...
AMOS DISAIT VRAI : BIEN QUE LOINTAINE, LA VOIX RÉSONNA CLAIREMENT...
QUELS SONT CES HOMMES, HITTEM ?... QU'ILS MONTENT JUSQU'ICI...
DAJAR ! À CE QU'ILS PRÉTENDENT ILS ÉTAIENT CAPTIFS SUR LE NAVIRE DE KALDER...
LA DIFFICILE ASCENSION COMMENÇA ! REDOUTABLE POUR MOI... EFFRAYANTE POUR AMOS...
RISQUANT DE TRÉBUCHER À CHAQUE PAS ...
LA VOIX SOUDAIN...
TOI LE JEUNE !... ARRÊTE-TOI LAISSE MONTER SEUL TON COMPAGNON...
LAISSE DONC GRIMPER AMOS ... QUE TES LÈVRES ONT TRAHI !...
!?
?!
2/9

KALDER LE PIRATE, QUI A SI SOUVENT ATTAQUÉ NOS BATEAUX EST MORT, OU IL A REUSSI À FUIR: MAIS NOUS TE TENONS, TOI, AMOS !...
AMOS! PARDONNE-MOI... JE NE SAVAIS PAS ...
L'ACOUSTIQUE DE CETTE VILLE CIRQUE EST EXTRAORDINAIRE... COMME VOUS AUREZ L'OCCASION DE VOUS EN APERCEVOIR HAHAHA !...
J'AVAIS TRAHI MON AMI MALGRÉ MOI... ! ET MAINTENANT !...
AMOS QUE...
ADIEU, HYPERION !
DAJAR ! JE T'OBÉIS JE TE REJOINS...
TU N'Y VOIS RIEN, TU VAS TOMBER ...
PEUT-ÊTRE, MAIS LE SON DE TA VOIX ME GUIDE...
... QUE... QUE L'ON S'EMPARE DE LUI !...
DES ALVÉOLES-MAISONS DANS LA FALAISE SURGISSAIENT DES HABITANTS FASCINÉS PAR LE SPECTACLE...
3/10

AAAAAAAAHH
AAAAAAAHH !
TU TE TAIS, DAJAR !...
LA PEUR TE REND MUET...
MAIS JE PERÇOIS LES
BATTEMENTS DE TON COEUR...
J'ARRIVE...
A'...
A' L'AIDE !
MOKH
LE DAJAR A' GAGNÉ !
SI AMOS N'EST PAS MORT
VOUS ANIMEREZ LES JEUX
DE L'ARÈNE DEMAIN...
LE LENDEMAIN, LE SOLEIL ÉCLABOUSSAIT LA VILLE-ARÈNE, ET
LES XORGONS, RAVIS, A' LEURS TERRASSES-GRADINS, ESCOMPTAIENT
UN SPECTACLE DE CHOIX... NOTRE MISE A' MORT !...

J'AI LA TÊTE DURE, ET C'EST DOMMAGE... MAIS J'ÉPROUVE SURTOUT DES REGRETS POUR TOI, PETIT... SI TU NE M'AVAIS PAS AIDÉ... TU AS PEUR DE DISPARAÎTRE ?...
PEUT-ÊTRE... J'AURAIS VOULU SAVOIR CE QUE MON FRÈRE GALL EST DEVENU...
LE "ISHTAR" C'ÉTAIT UN SUPERBE BATEAU, MON FRÈRE SE LIVRAIT SIMPLEMENT AU COMMERCE ! POURQUOI LES HOMMES SONT-ILS SI AFFREUX ?...
...HUM !... POURQUOI M'A-T-ON BRÛLÉ LES PAUPIÈRES...
LES ÊTRES SONT TOUS INSATISFAITS, HYPERION ! ET ILS SE VENGENT... LES XORGONS ACCEPTENT UN TRAVAIL DUR, LA PAUVRETÉ, DU MOMENT QU'ILS ONT UN ABRI ET DES DIVERTISSEMENTS...
QUI DEVRONS-NOUS COMBATTRE ?
... PAS DES XORGONS !... ILS SONT TROP LÂCHES... DES ESCLAVES, DES PRISONNIERS OU DES ANIMAUX FÉROCES...
JE NE ME BATTRAI PAS !
OH QUE SI ! IL LE FAUT ! ATTENTION... LES PORTES S'OUVRENT !
MAJA

MAJA ?
UNE FEMME ?... QU'EST-CE QUE ?...
J'EN AI ENTENDU PARLER... MAJA ! UNE FEMME-BRIGAND QUI N'A PEUR DE RIEN !...
ILS ONT DÛ LA CAPTURER À LA TÊTE DE SA BANDE !...
Attention !
TIENS-TOI PRÊT... À NOUS DEUX, NOUS LUI FERONS MORDRE LA POUSSIÈRE...
JE NE POURRAI JAMAIS TUER UNE FEMME...
INNOCENT ! CROIS-TU QU'ELLE AURA AUTANT DE SCRUPULES ? ELLE DOIT NOUS ABATTRE POUR MÉRITER SA LIBERTÉ !...
6/13

DÉTOURNE SON ATTENTION ... SI ELLE TE POURSUIT, AU PASSAGE, JE TENTERAI DE LA DÉSARÇONNER !...
..VAS-Y !..
AMOS A RAISON ! ELLE NE M'ÉPARGNERAIT CERTAINEMENT PAS ...
AMOS ! JE .. JE N'EN PEUX PLUS ! ...
VITE ... JE L'ENTENDS ELLE ARRIVE ...
ÉCOUTEZ ... FAISONS SEMBLANT DE LUTTER ... SI VOUS M'AIDEZ MA BANDE VOUS DÉLIVRERA COMME MOI ! ...
7/14

C'EST UN PIÈGE... N'ESPÈRE PAS...
AMOS ! AGISSONS COMME ELLE A DIT !...
JE FEIGNIS DE PORTER DES COUPS TERRIBLES À LA FILLE QUI RIPOSTAIT DE MÊME, AMOS RESTAIT SUR SES GARDES REDOUTANT TOUJOURS UNE TRAHISON...
À LA FOIS PASSIONNÉS ET DÉÇUS PAR LE COMBAT, LES XOGONS HURLAIENT...
BATTEZ-VOUS !
À MORT !
À MORT !...
SOUDAIN, LES PORTES ÉCLATÈRENT SOUS UNE POUSSÉE TERRIBLE...
BAOOOM
ET DES CAVALIERS HIRSUTES ET FAROUCHES SE RUÈRENT DANS L'ARÈNE...
ÉPOUVANTÉS, LES GONS, LE DAJAR, HITTEM... TOUS SE RÉFUGIÈRENT DANS LES ABRIS...
INUTILE DE LES POURSUIVRE ! CES CAVERNES SONT DE VRAIS TERRIERS ! PARTONS. CES DEUX HOMMES VIENNENT AVEC NOUS.
MERCI, MAJA !...
MAIS VERS QUELS HORIZONS GALOPIONS-NOUS ?!?
8
15

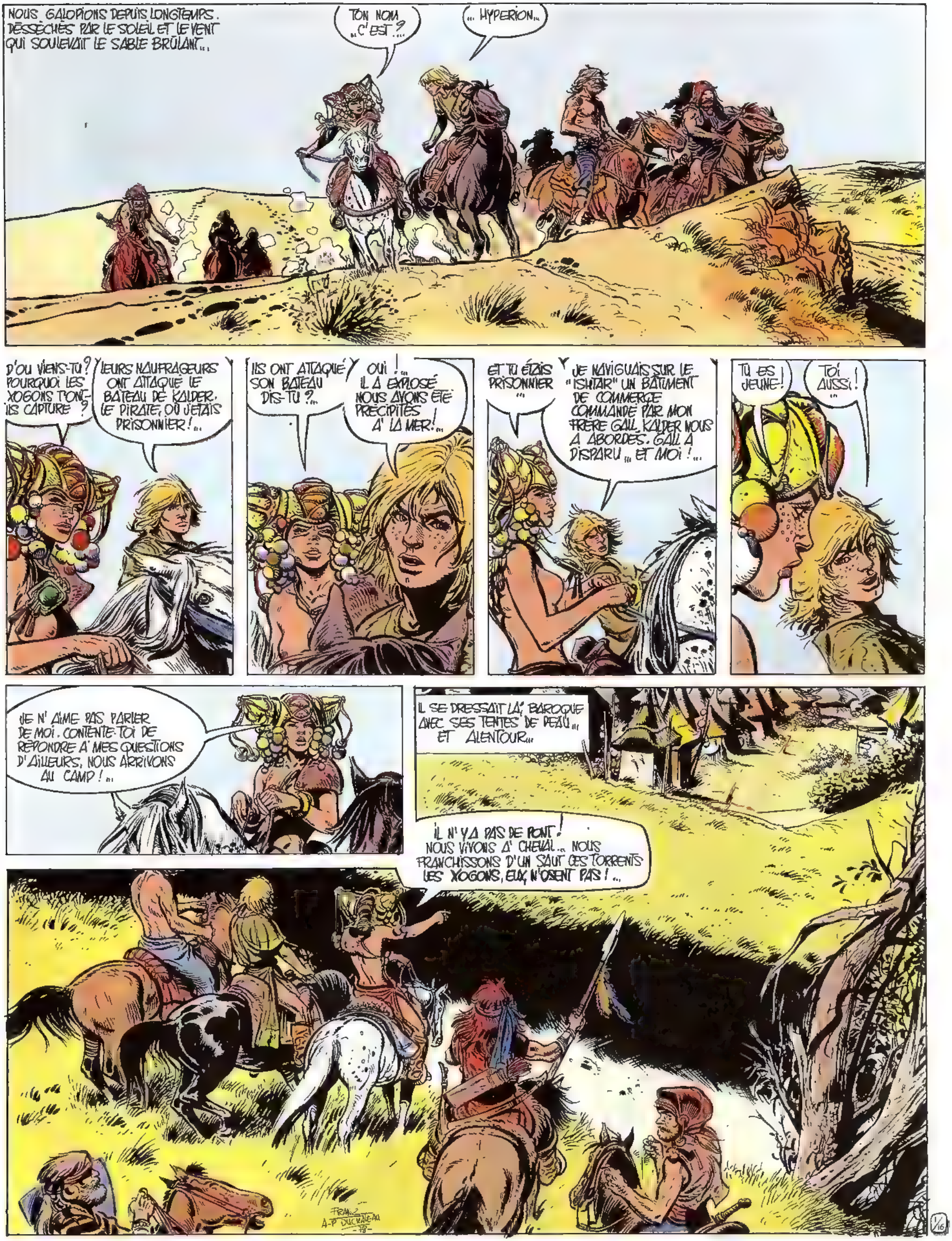
NOUS GALOPIONS DEPUIS LONGTEMPS. DESSÉCHÉS PAR LE SOLEIL ET LE VENT QUI SOULEVAIT LE SABLE BRÛLANT...
TON NOM ... C'EST ?...
... HYPERION...
D'OÙ VIENS-TU ? POURQUOI LES XOGONS T'ONT-ILS CAPTURÉ ?
LEURS NAUFRAGEURS ONT ATTAQUÉ LE BATEAU DE KALDER, LE PIRATE, OÙ J'ÉTAIS PRISONNIER !...
ILS ONT ATTAQUÉ SON BATEAU DIS-TU ?...
OUI !... IL A EXPLOSÉ. NOUS AVONS ÉTÉ PRÉCIPITÉS À LA MER !...
ET TU ÉTAIS PRISONNIER ...
JE NAVIGUAIS SUR LE "ISHTAR" UN BÂTIMENT DE COMMERCE COMMANDÉ PAR MON FRÈRE GALL. KALDER NOUS A ABORDÉS. GALL A DISPARU... ET MOI !...
TU ES JEUNE !
TOI AUSSI ! ...
JE N'AIME PAS PARLER DE MOI. CONTENTE-TOI DE RÉPONDRE À MES QUESTIONS D'AILLEURS, NOUS ARRIVONS AU CAMP !...
IL SE DRESSAIT LÀ, BAROQUE AVEC SES TENTES DE PEAU... ET ALENTOUR...
IL N'Y A PAS DE PONT ! NOUS VIVONS À CHEVAL... NOUS FRANCHISSONS D'UN SAUT CES TORRENTS LES XOGONS, EUX, N'OSENT PAS !...
FRANZ
A-P DUCHATEAU

... MAIS C'EST TRÈS LARGE!
JE SAIS! LES PLUS VIEUX OU LES PLUS FAIBLES N'Y PARVIENNENT PLUS ET ILS SONT AINSI ÉLIMINÉS...
POUR PÉNÉTRER À L'ABRI DE THANOR C'EST NOTRE CAMP, IL FAUT FRANCHIR LE TORRENT À CHEVAL... C'EST L'ÉPREUVE NÉCESSAIRE!...
SI L'ON MANQUE LE SAUT, LES ROCHERS ACÉRÉS ET LES EAUX TUMULTUEUSES FONT LE RESTE! SELON L'USAGE JE DOIS PASSER LA PREMIÈRE...
MAJA ET SON PETIT HONGRE GRIS RECULÈRENT DE QUELQUES MÈTRES POUR PRENDRE LEUR ÉLAN... LE SILENCE LOURD S'INSTALLA ÉGRATIGNÉ PAR LE CLIQUETIS DES MORS...
J'ATTENDAIS, LE COEUR BATTANT... LES DEUX RIVES PARAISSAIENT INCROYABLEMENT ÉLOIGNÉES SURTOUT POUR NOS CHEVAUX EXTÉNUÉS... MAJA LANÇA SA MONTURE AVEC UN CRI SAUVAGE...
¡¡¡AAARR
¡¡-¡¡¡AARR-HH-

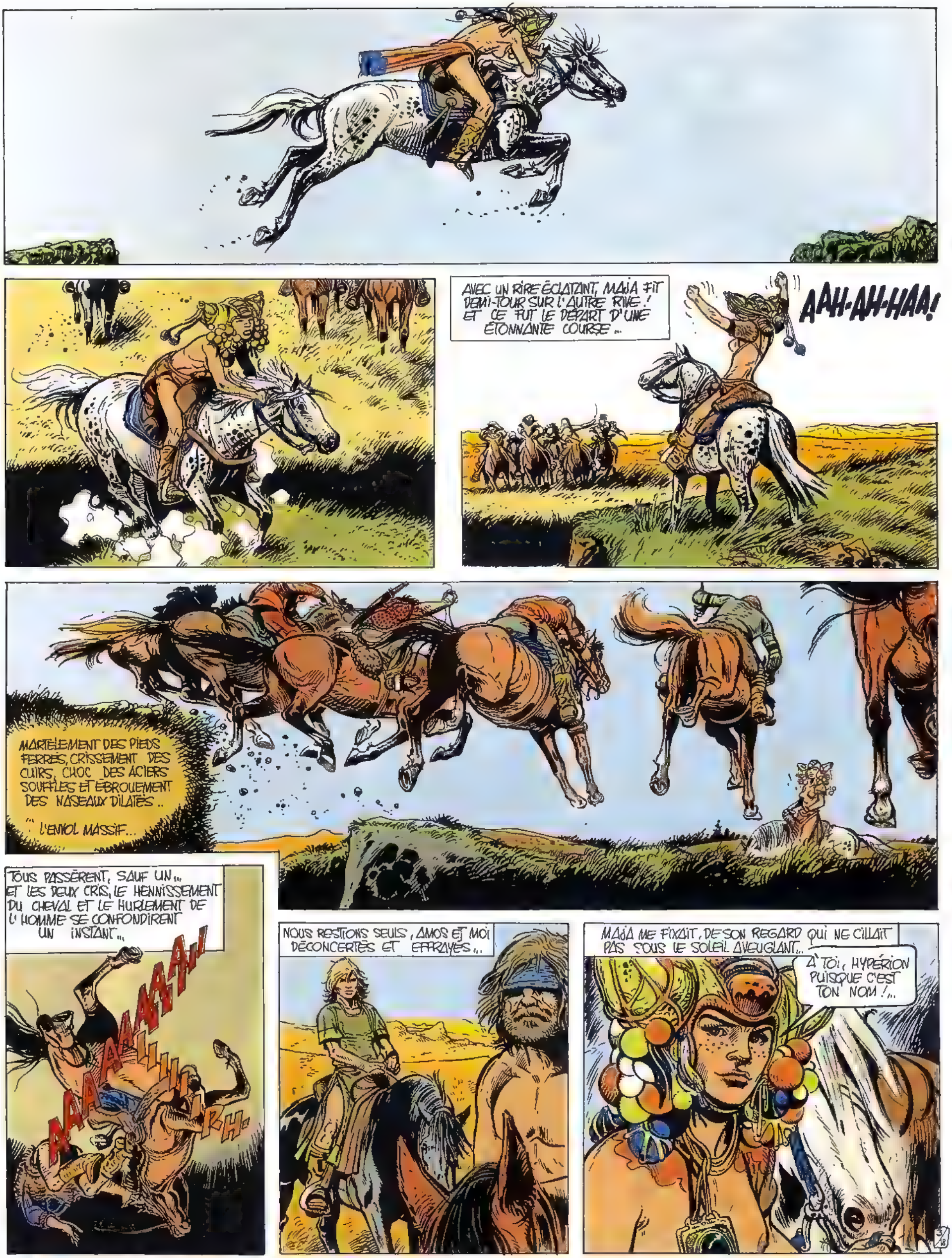

AVEC UN RIRE ÉCLATANT, MAJA FIT DEMI-TOUR SUR L'AUTRE RIVE ! ET CE FUT LE DÉPART D'UNE ÉTONNANTE COURSE...
AAH-AH-HAA!
MARTÈLEMENT DES PIEDS FERRÉS, CRISSEMENT DES CUIRS, CHOC DES ACIERS SOUFFLES ET ÉBROUEMENT DES NASEAUX DILATÉS...
... L'ENVOL MASSIF...
TOUS PASSÈRENT, SAUF UN... ET LES DEUX CRIS, LE HENNISSEMENT DU CHEVAL ET LE HURLEMENT DE L'HOMME SE CONFONDIRENT UN INSTANT...
AAAAAAAAAAH!!
AIIIIIIIRH!
NOUS RESTIONS SEULS, AMOS ET MOI DÉCONCERTÉS ET EFFRAYÉS...
MAJA ME FIXAIT, DE SON REGARD QUI NE CILLAIT PAS SOUS LE SOLEIL AVEUGLANT...
À TOI, HYPÉRION PUISQUE C'EST TON NOM !...

MAINTENANT, MONTRE SI TU PEUX DEVENIR DES NÔTRES...
BIEN
ET... ET AMOS!
IL NE POURRAIT JAMAIS FRANCHIR LE TORRENT IL N'A PAS DE PLACE CHEZ NOUS !...
JAMAIS JE NE L'AB...
ELLE A RAISON!
MAIS
MERCI ENCORE DE NOUS AVOIR SAUVÉS, MAIA !...
ALLONS... VAS-Y !
BAF !
CE FUT TROP INATTENDU! INSTINCTIVEMENT, JE M'ENFOUIS LA TÊTE DANS LA CRINIÈRE ONDOYANTE
LE CHEVAL D'AMOS NOUS SUIVIT... ET...
AMOS!
PEUR ET ÉMERVEILLEMENT MÊLÉS... UN SAUT D'ÉTERNITÉ... UNE SENSATION GRISANTE, MAGIQUE
4/13

À PRÉSENT, TU FAIS PARTIE DU CLAN, HYPÉRION!...
AMOS! ... QUE VA-T-IL DEVENIR? ...
SEUL DANS LE DÉSERT À LA MERCI DES XOGONS IL FAUT...
OUBLIE-LE, IL N'A AUCUNE CHANCE ET L'ON NE PEUT PAS SACRIFIER UNE MONTURE POUR LUI, IL LE SAIT...
AMOS!
ADIEU, HYPÉRION... JE T'AI SAUVÉ, TU M'AS SAUVÉ... NOUS SOMMES QUITTES, MON GARÇON!...
AU CAMP DE THANOR, DES FEMMES S'OCCUPAIENT DES BESOGNES MÉNAGÈRES...
UNE TENTE ME FUT DÉSIGNÉE. AU SOLEIL COUCHANT L'IMAGE D'AMOS S'ÉLOIGNANT DANS LE SABLE ME POURSUIVAIT, MAIS JE FINIS PAR M'ENDORMIR...
ET EN RÊVE, JE REVÉCUS CES MOIS ÉCOULÉS... MA FIERTÉ D'ACCOMPAGNER GALL SUR LE "ISHTAR".

PUIS L'ATTAQUE DE KALDER ET DE SES PIRATES...
Kalder
HYPERION
GALL GALL
LA BOULE DE FEU... LES XOGONS... MAJA ET SES BRIGANDS... ÉTAIT-CE RÊVE ?... OU RÉALITÉ ?...
CETTE MAIN SUR MON VISAGE... JE RÊVAIS ENCORE ?...
NE CRAINS RIEN !... C'EST MOI... TU T'AGITAIS DANS TON SOMMEIL...
J'OSAI CARESSER LA DOUCE ÉTOFFE DE SA TUNIQUE PUIS SON BRAS, SOIE SUR SOIE...
QUI ES-TU MAJA ?
UN JOUR JE TE RACONTERAI... MAIS J'AI DE GRANDS PROJETS ! J'AI ÉTÉ CAPTURÉE PAR LES XOGONS EN VOULANT PILLER LES TRÉSORS DES NAUFRAGEURS, AVEC TOI JE RECOMMENCERAI !...
6/21

ET TOI... À QUOI PENSES-TU ?...
JE PENSE À GALL QUI EST MORT ET À AMOS QUI VA MOURIR...
HUM !... N'Y SONGE PLUS. DORS... À DEMAIN...
..."DE CES FIÈVRES TROUBLANTES QU'ONT LES BICHES ÉGARÉES Ô CE FRÊLE BALBUTIEMENT À L'ORÉE DE TES LÈVRES..." À DEMAIN, MAJA !...
MAIS JE NE PARVENAIS PAS À RETROUVER LE SOMMEIL
SORTIR...
LA NUIT ÉTAIT CLAIRE, PIQUÉE D'ÉTOILES. LE REMORDS M'ATTIRAIT VERS LE TORRENT
NULLE GARDE !... MAJA ET SES HOMMES ÉTAIENT BIEN SÛRS DE LEUR PROTECTION NATURELLE...
"SIX OU SEPT MÈTRES SEULEMENT PEUT-ÊTRE PLUS LARGE AU FOND MAIS L'EAU Y DÉFERLAIT, GRONDANTE AVEC UNE VIOLENCE INOUÏE... SOUDAIN, JE CRUS RÊVER ENCORE !
AMOS ?
IMPOSSIBLE !... CE N'EST PAS LUI !... OU BIEN !...
AMOS !
JE... JE VAIS T'AIDER...
...NON ! JE DOIS Y ARRIVER SEUL !...

-TU N'Y ARRIVERAS JAMAIS !
AMOS, MON VIEUX. TU AS REUSSI
PAS... PAS TELLEMENT POUR MOI... POUR VOUS... ALERTE MAJA... LES XOGONS.. ILS VONT ATTAQUER! DES CATAPULTES..DES PASSERELLES... VITE...
8/23

AMOS, ÉPUISÉ, S'ÉTAIT EFFONDRÉ TEL UN ARBRE ABATTU!.. L'ALERTE QUE J'AVAIS LANCÉE RÉVEILLA TOUT LE CAMP...
"LES XORGONS ARRIVENT"! AMOS A RÊVÉ... C'EST IMPOSSIBLE! ILS SONT TROP LÂCHES... HYPÉRION!
ILS ARRIVENT EN FORCE, PARAÎT-IL ... LEUR NOMBRE LES RASSURE!
MILLE XORGONS RESTERONT TOUJOURS MILLE FOIS UN XORGON PEUREUX! HAHAHA! ILS N'OSERONT PAS FRANCHIR LE PRÉCIPICE!...
ILS N'OSERONT SÛREMENT PAS!
ALORS, ILS APPARURENT!
GODÖAR!.. MES ARMES! APPORTE-LES... VITE!
DES... DES... PROPULSEURS! ILS ONT DES PROPULSEURS!
NE CRAINS RIEN, VASSÄR LES ROCHERS NOUS PROTÉGERONT, REJOINS LES AUTRES!
MAJA! NE NOUS FORCE PAS À ATTAQUER. RENDS-TOI.. TU AURAS LA VIE SAUVE!
ET VOUS M'EXPOSEREZ NUE SUR UN PILORI, DANS L'ARÈNE, AUX FLAMMES DU SOLEIL! .. JAMAIS!
FAIS CHARGER LES PROPULSEURS, HITTEM!
HYP. 1/24

ALLEZ-Y...
BAK
BAK
GROOMM
RAK-R
!!
KRASH
AHAH HAHA
NE TRIOMPHE PAS TROP TÔT, MAÏA ! FAIS RECHARGER LA CATAPULTE, HITTEM ! QU'ILS VOIENT BIEN LE NOUVEAU PROJECTILE QUE NOUS LEUR RÉSERVONS !
BIEN, DAJAR ...

SOUDAIN ! UNE TERRIBLE APPRÉHENSION ME SAISIT... ...UN PRISONNIER !... C'EST UN PRISONNIER QU'ILS VONT EXPÉDIER ICI !...
!?
MAIS... MAIS NON NON !
...HYPÉRION ! QU'AS-TU ?
ILS NE PEUVENT PAS ! C'EST GALL GALL !
GALL, TON FRÈRE ?
IL FAUT LES EMPÊCHER ! GALL !
TU ES SÛR QUE C'EST LUI ?
NOUS TENONS TON FRÈRE, HYPÉRION !... SAUVÉ APRÈS LE NAUFRAGE DU "ISHTAR" ! PUISQUE TU AS FUI NOTRE CITÉ, NOUS ALLONS L'ENVOYER TE REJOINDRE ! HAHA !
QUEL CRIME A-T-IL COMMIS !? ... ET MOI ?!
PRÉPAREZ LE PROPULSEUR !
GALL ! IL EST INCONSCIENT ! ILS ONT DÛ LE TORTURER QUE... QUE PUIS-JE FAIRE ?
IL N'Y A RIEN À FAIRE, HYPÉRION...
SI ! UN CHEVAL ! JE VAIS...
RIEN ... NE BOUGE PAS...
HYP 3/26

ÉCOUTE ! HYPERION !... SI TU TE LIVRES... OU MAJA ! — NOUS ÉPARGNERONS TON FRÈRE ! NOUS TE LAISSERONS RÉFLÉCHIR... AU MATIN... NOUS T'ENVERRONS GALL...
JE VAIS ME LIVRER.
TU N'ES QU'UN ENFANT ! LES XORGONS NE TIENDRONT JAMAIS PAROLE ! ... TU ES COURAGEUX, HYPÉRION ... MAIS TU AS ENCORE À APPRENDRE...
...MAJA ! JE LES HAIS ! APPRENDS-MOI. TU ES SI JEUNE ! ET TU SAIS TOUT !
...MMMMH ! JE SAIS LA HAINE ET LA PEUR ET LA FORCE ! ... MAIS TON FRÈRE EST PERDU !...
JE LE SERAI DONC AUSSI
TAIS-TOI ET ÉCOUTE-MOI ! ...
BIENTÔT, LES NUAGES VONT MASQUER LA LUNE. L'OBSCURITÉ DISSIMULERA NOS PRÉPARATIFS, VIENS.
!?
CEPENDANT, SUR L'AUTRE RIVE...
TA NUIT SERA LONGUE, GALL...
POURQUOI M'AVEZ-VOUS SAUVÉ ALORS QUE J'ÉTAIS PRESQUE NOYÉ ?... ET MAINTENANT, HYPÉRION QUE JE RETROUVE ET...
HUMM... DESTIN CURIEUX, N'EST-CE PAS ?... OUI, MAIS NOUS ÉTIONS PRÊTS À VOUS RÉUNIR ! MAIS J'AI COMMIS L'ERREUR DE NE PAS FAIRE ÉGORGER MAJA LORSQU'ELLE FUT EN MON POUVOIR... ELLE S'EST ÉCHAPPÉE ET IL ME FAUT MAJA... ABSOLUMENT !
!
HVP 4/87

DAJAR! VOUS NE CRAIGNEZ PAS QU'ON NOUS ATTAQUE ... LES NUAGES ...
JE L'ESPÈRE ! ... C'EST À QUOI TENDENT CES PROVOCATIONS. NOS HOMMES, LÀ, SONT DISSIMULÉS PRÊTS À LANCER LEURS FLÈCHES ...
MAJA VA TENTER UNE SORTIE, JE LE PRESSENS ET ALORS ... AVANT MÊME QUE LES SABOTS DE LEURS CHEVAUX SOIENT RETOMBÉS SUR LE SOL FERME ... UNE NUÉE DE PROJECTILES ...
SOUDAIN ...
FFSSSCCHHHHH
VLOOOOOFFS
BIEN ... ALLONS-Y! ... ENSEMBLE ...
5/28

MAJA, ÉCLAIRÉE PAR LES FLAMMES COMME UNE DÉESSE BARBARE FONÇAIT DÉJÀ VERS LE PRÉCIPICE EMBRASÉ...
UNE FRACTION DE SECONDE EN ENFER...
ET SUR L'AUTRE RIVE, LES XORGONS ÉPOUVANTÉS, NOUS VIRENT SURGIR DU RIDEAU DE FEU...

ILS SONT EN DÉROUTE CES LÂCHES STUPIDES ! POURSUIVONS-LES, MAÏA !
NON ! CE SERAIT IMPRUDENT. LE GROS DE LEURS TROUPES PROTÈGE LEUR RETRAITE... OU... OÙ EST HYPÉRION ?.
GAÏL... JE N'ARRIVE PAS À Y CROIRE
HYPÉRION !
SOUVENT JE PENSAIS À TOI, HYPÉRION !
APRÈS LE NAUFRAGE, J'AI ÉTÉ CAPTURÉ PAR KALDER LE PIRATE. LES NAUFRAGEURS NOUS ONT ATTAQUÉS ET J'AI FUI AVEC AMOS, LE NYCTALOPE, UN DES HOMMES DE KALDER
MOI, LE COURANT M'A EMPORTÉ JUSQU'À LA CÔTE... J'ÉTAIS ÉPUISÉ... LES XORGONS M'ONT TRAITÉ COMME UN ESCLAVE ... TORTURÉ...
PLUS TARD, QUAND TU T'ES ÉVADÉ AVEC MAÏA, ILS ONT APPRIS QUE NOUS ÉTIONS FRÈRES... ILS ONT DÉCIDÉ DE ME SACRIFIER...
MAINTENANT, TU POURRAS TE VENGER. J'AI PROMIS À LA HORDE QUE BIENTÔT LE TRÉSOR DES NAUFRAGEURS SERAIT À NOUS.
OUI, VOUS ME VENGEREZ !...
MAIS GAÏL
ADIEU HYPÉRION... AD..
IL ÉTAIT MORT... LES LARMES ME BRÛLAIENT LES YEUX... MAIS MAÏA ME REGARDAIT... MAÏA !
NOUS L'ENSEVELIRONS SOUS LES ROCHERS.
7/30

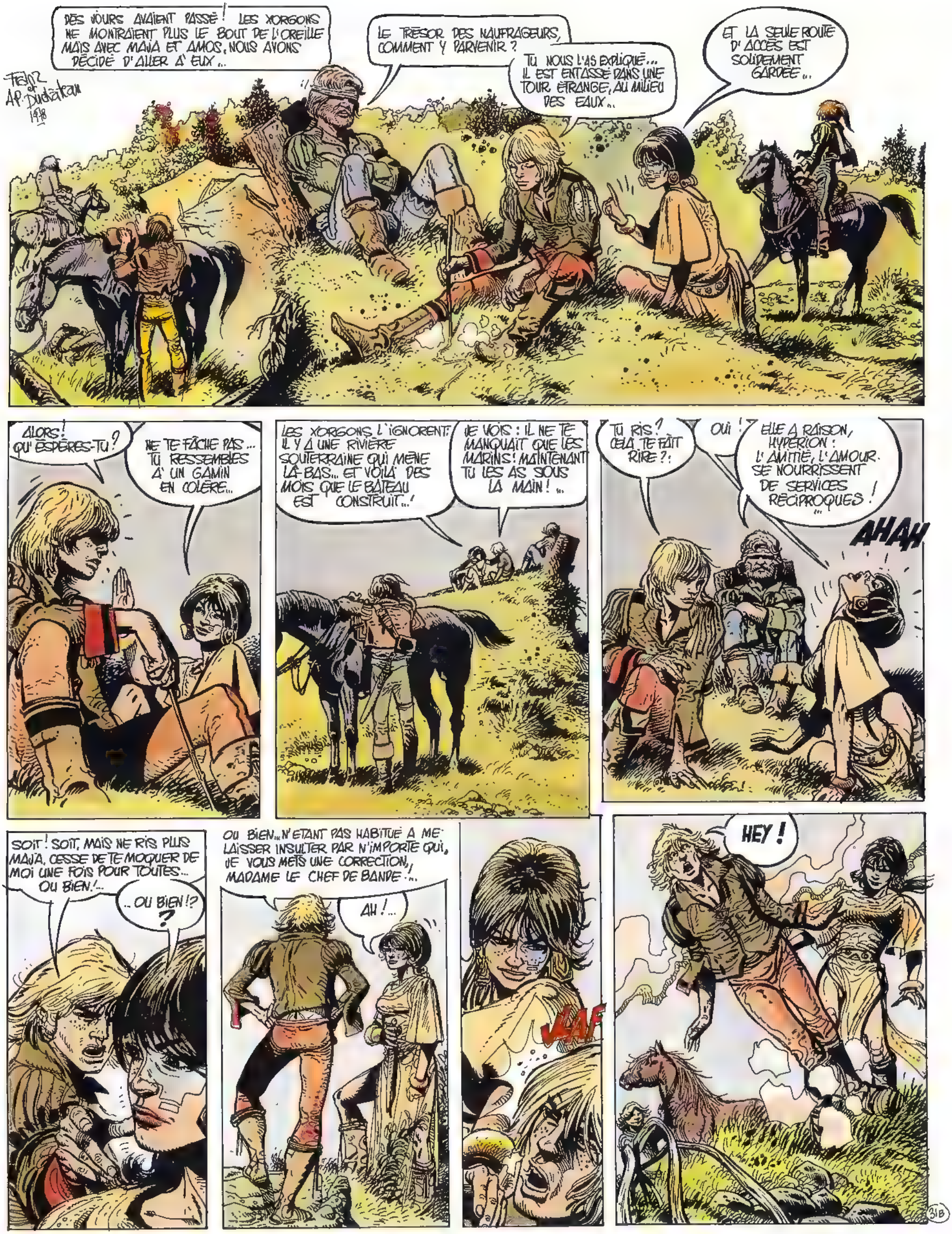
DES JOURS AVAIENT PASSÉ ! LES XORGONS NE MONTRAIENT PLUS LE BOUT DE L'OREILLE MAIS AVEC MAJA ET AMOS, NOUS AVONS DÉCIDÉ D'ALLER À EUX...
LE TRÉSOR DES NAUFRAGEURS, COMMENT Y PARVENIR ?
TU NOUS L'AS EXPLIQUÉ... IL EST ENTASSÉ DANS UNE TOUR ÉTRANGE, AU MILIEU DES EAUX...
ET LA SEULE ROUTE D'ACCÈS EST SOLIDEMENT GARDÉE...
ALORS ! QU'ESPÈRES-TU ?
NE TE FÂCHE PAS... TU RESSEMBLES À UN GAMIN EN COLÈRE...
LES XORGONS L'IGNORENT : IL Y A UNE RIVIÈRE SOUTERRAINE QUI MÈNE LÀ-BAS... ET VOILÀ DES MOIS QUE LE BATEAU EST CONSTRUIT...!
JE VOIS : IL NE TE MANQUAIT QUE LES MARINS ! MAINTENANT TU LES AS SOUS LA MAIN ! ...
TU RIS ? CELA TE FAIT RIRE ?!
OUI !
ELLE A RAISON, HYPÉRION : L'AMITIÉ, L'AMOUR SE NOURRISSENT DE SERVICES RÉCIPROQUES !
AHAH
SOIT ! SOIT, MAIS NE RIS PLUS MAJA, CESSE DE TE MOQUER DE MOI UNE FOIS POUR TOUTES... OU BIEN !...
...OU BIEN !? ?
OU BIEN... N'ÉTANT PAS HABITUÉ À ME LAISSER INSULTER PAR N'IMPORTE QUI, JE VOUS METS UNE CORRECTION, MADAME LE CHEF DE BANDE !...
AH !...
VLAAF
HEY !

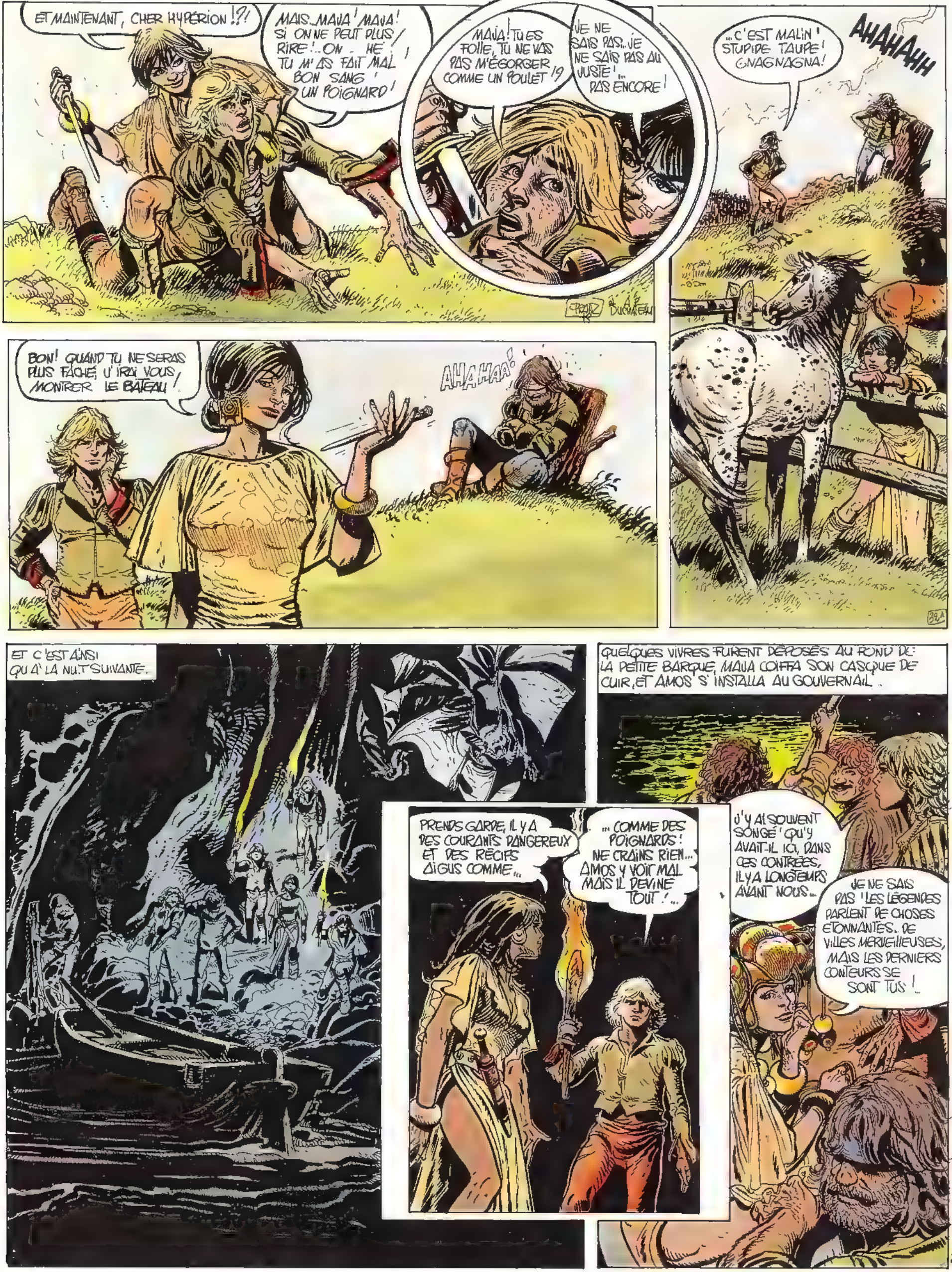
ET MAINTENANT, CHER HYPÉRION !?!
MAIS...MAJA ! MAJA ! SI ON NE PEUT PLUS RIRE !... ON - HÉ ! TU M'AS FAIT MAL BON SANG ! UN POIGNARD !
MAJA ! TU ES FOLLE, TU NE VAS PAS M'ÉGORGER COMME UN POULET !?
JE NE SAIS PAS... JE NE SAIS PAS AU JUSTE !... PAS ENCORE !
...C'EST MALIN ! STUPIDE TAUPE ! GNAGNAGNA !
AHAHAHH
BON ! QUAND TU NE SERAS PLUS FÂCHÉ, J'IRAI VOUS MONTRER LE BATEAU !
AHAHAHA !
ET C'EST AINSI QU'À LA NUIT SUIVANTE.
QUELQUES VIVRES FURENT DÉPOSÉS AU FOND DE LA PETITE BARQUE, MAJA COIFFA SON CASQUE DE CUIR, ET AMOS S'INSTALLA AU GOUVERNAIL...
PRENDS GARDE, IL Y A DES COURANTS DANGEREUX ET DES RÉCIFS AIGUS COMME...
...COMME DES POIGNARDS ! NE CRAINS RIEN... AMOS Y VOIT MAL MAIS IL DEVINE TOUT !...
J'Y AI SOUVENT SONGÉ ! QU'Y AVAIT-IL ICI, DANS CES CONTRÉES, IL Y A LONGTEMPS AVANT NOUS...
JE NE SAIS PAS ! LES LÉGENDES PARLENT DE CHOSES ÉTONNANTES... DE VILLES MERVEILLEUSES, MAIS LES DERNIERS CONTEURS SE SONT TUS !...
32A
32B

TOUT EST OUBLIÉ OU RIEN N'EST ARRIVÉ ...JE N'AI JAMAIS CONNU QUE LES XORGONS, ET MON PÈRE, ET LE PÈRE DE MON PÈRE AVANT MOI !..
POURTANT LA VIE N'A PAS DÛ COMMENCER AVEC NOS GRANDS-PARENTS
QU'IMPORTE... VOYONS NOTRE PLAN. NOUS DÉBOUCHERONS DE LA RIVIÈRE PARMI LES ROCHERS ET LES JONCS... ET PUIS...
ES-TU SÛRE QUE LES XORGONS IGNORENT L'EXISTENCE DE CETTE RIVIÈRE?
DANS LE CAS CONTRAIRE, ILS NOUS AURAIENT DÉJÀ ATTAQUÉS EN SENS INVERSE!
À CONDITION D'OSER AFFRONTER RÉCIFS ET COURANTS! LE PLUS DIFFICILE NOUS ATTEND ENCORE...
JE NE CROYAIS PAS SI BIEN DIRE, ..APRÈS UNE HEURE DE NAVIGATION HÉRISSÉE DE PÉRILS...
ATTENTION ! ACCROCHEZ-VOUS ! UN TOURBILLON !
Maja!

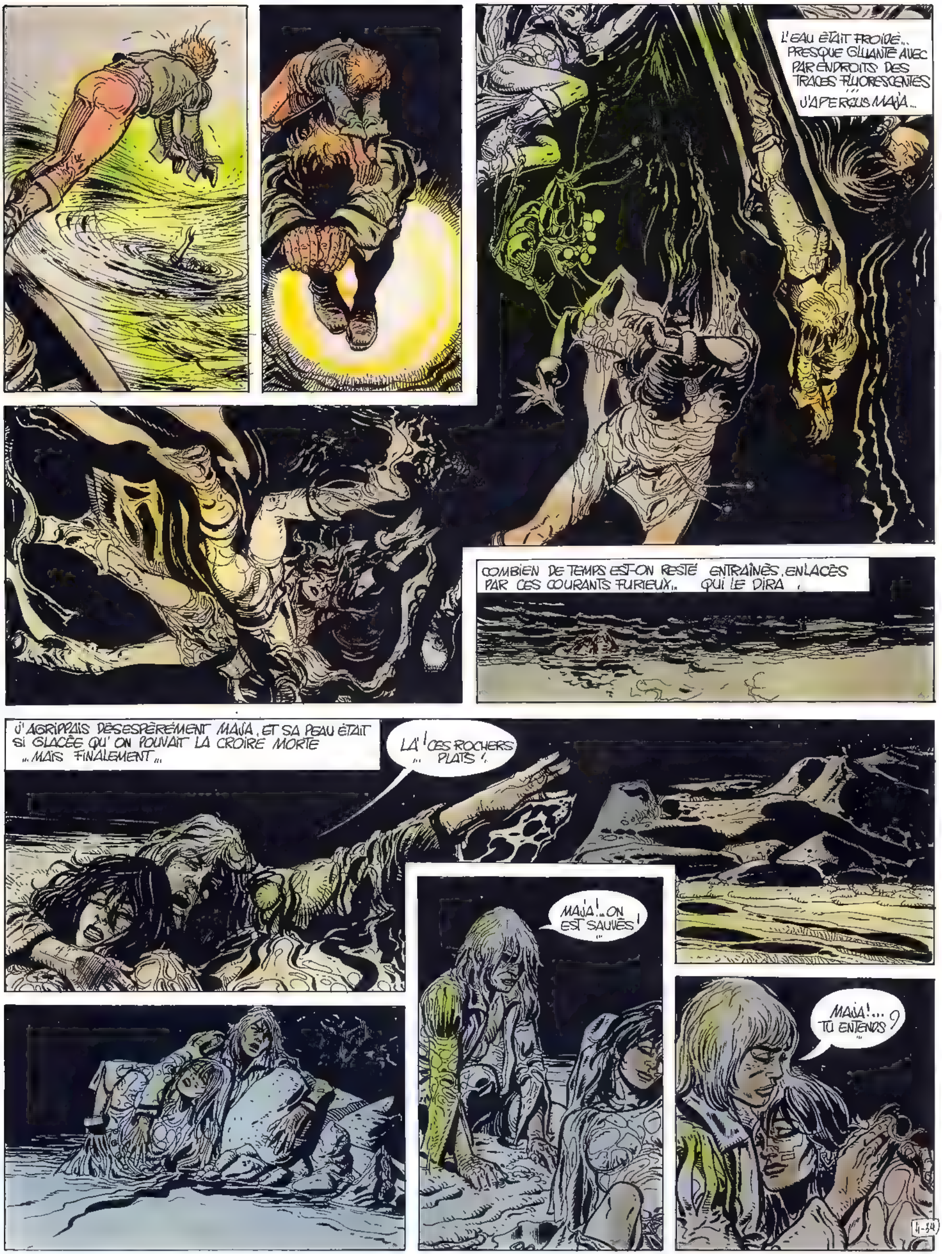
L'EAU ÉTAIT FROIDE... PRESQUE GLUANTE AVEC PAR ENDROITS DES TRACES FLUORESCENTES ... J'APERÇUS MAJA...
COMBIEN DE TEMPS EST-ON RESTÉ ENTRAÎNÉS, ENLACÉS PAR CES COURANTS FURIEUX... QUI LE DIRA .
J'AGRIPPAIS DÉSESPÉRÉMENT MAJA, ET SA PEAU ÉTAIT SI GLACÉE QU'ON POUVAIT LA CROIRE MORTE ...MAIS FINALEMENT...
LÀ ! CES ROCHERS ... PLATS !
MAJA !.. ON EST SAUVÉS !
MAJA !... TU ENTENDS ?
4-34

MAJA !..
TU VIS !
OUI ! GRÂCE À TOI...
MAIS VOILÀ... MAJA, C'EST MAJA
NOUS NE POUVONS PAS RESTER ICI IL FAUT... PARTIR... VITE...
PAR OÙ !... PAR LA RIVIÈRE ? C'EST IMPOSSIBLE
IL Y A DES INSTANTS QUI DEVRAIENT S'ÉTERNISER...
LÀ ! UN COURANT D'AIR ! IL Y A UN CHEMIN ! LÀ... PARMI CES ROCHERS !...
NON ! N'Y VA PAS... "IL" A DÛ PRÉVOIR QUE !..
"IL" ?
ILS DÉBOUCHÈRENT AU MÊME INSTANT... DEUX XORGONS... AUSSI ÉTONNÉS QUE CEUX QU'ILS SURPRENAIENT...
!?
!?
...J'AI HORREUR DE ÇA !...
MOI PAS !

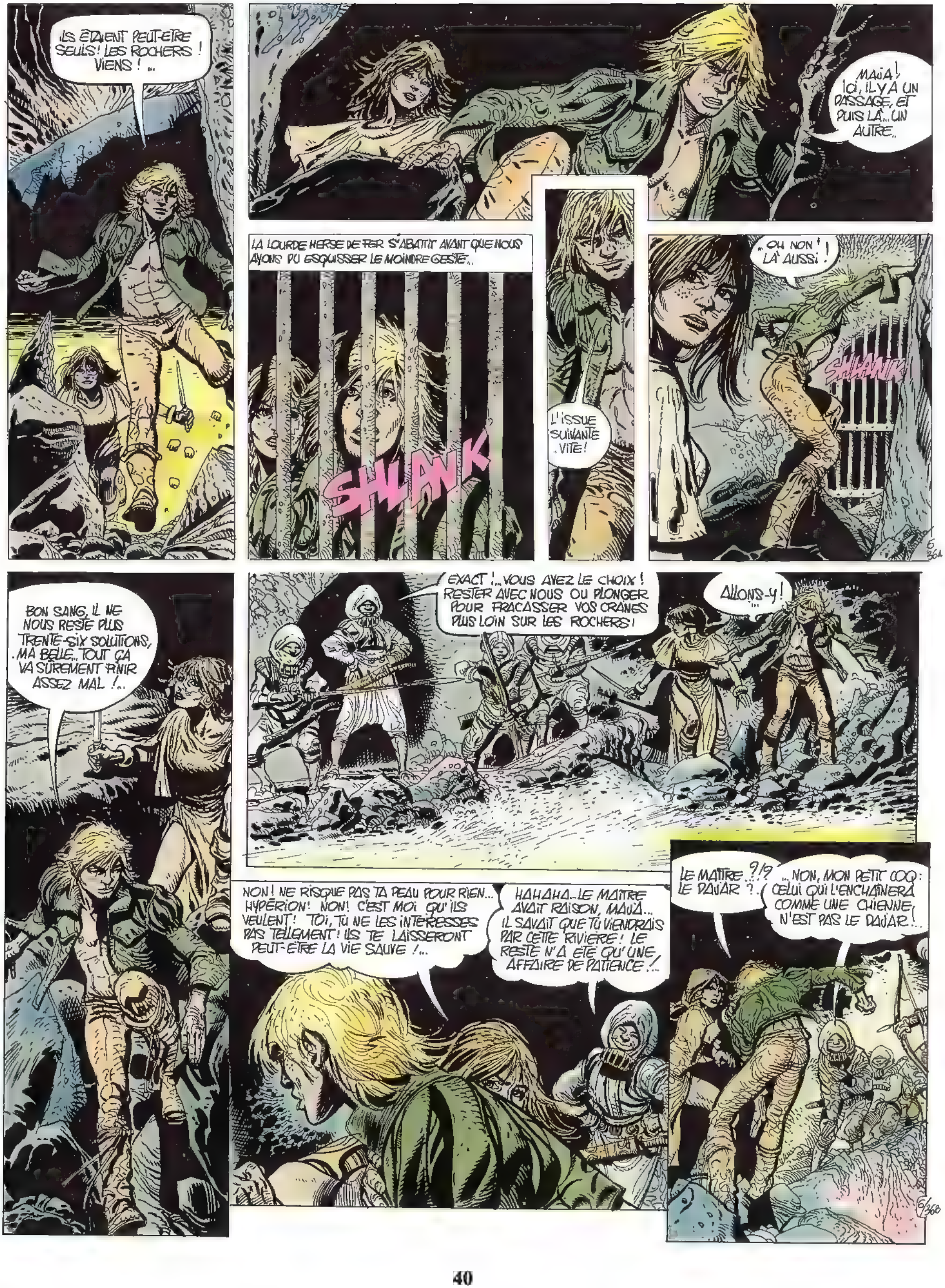
ILS ÉTAIENT PEUT-ÊTRE SEULS! LES ROCHERS! VIENS!...
MAÏA! ICI, IL Y A UN PASSAGE, ET PUIS LÀ... UN AUTRE...
LA LOURDE HERSE DE FER S'ABATTIT AVANT QUE NOUS AYONS PU ESQUISSER LE MOINDRE GESTE...
SHLANK
L'ISSUE SUIVANTE ... VITE!
... OH NON! LÀ AUSSI!
SHLANK
BON SANG, IL NE NOUS RESTE PLUS TRENTE-SIX SOLUTIONS, MA BELLE... TOUT ÇA VA SÛREMENT FINIR ASSEZ MAL!...
EXACT!... VOUS AVEZ LE CHOIX! RESTER AVEC NOUS OU PLONGER POUR FRACASSER VOS CRÂNES PLUS LOIN SUR LES ROCHERS!
ALLONS-Y! ...
NON! NE RISQUE PAS TA PEAU POUR RIEN... HYPÉRION! NON! C'EST MOI QU'ILS VEULENT! TOI, TU NE LES INTÉRESSES PAS TELLEMENT! ILS TE LAISSERONT PEUT-ÊTRE LA VIE SAUVE!...
HAHAHA... LE MAÎTRE AVAIT RAISON, MAÏA... IL SAVAIT QUE TU VIENDRAIS PAR CETTE RIVIÈRE! LE RESTE N'A ÉTÉ QU'UNE AFFAIRE DE PATIENCE!...
LE MAÎTRE ?!? LE DAJAR ?!
... NON, MON PETIT COQ: CELUI QUI L'ENCHAÎNERA COMME UNE CHIENNE, N'EST PAS LE DAJAR!...

ALORS! QUI ?
NE SOIS PAS IMPATIENT ! NOUS AVONS ORDRE DE VOUS CONDUIRE À LUI...! ALLONS-Y !
NOUS NOUS ENFONÇÂMES DANS DE LONGS BOYAUX HUMIDES ET GLACÉS...
J'ÉTAIS DÉSESPÉRÉ. JE N'AVAIS RENCONTRÉ CETTE DAMNÉE MAJA QUE POUR LA PERDRE...
À BIENTÔT DANS UNE AUTRE VIE!
TAIS-TOI DONC!
?!
HAHAHA!... AINSI LES POISSONS ONT ÉTÉ PRIS DANS MA NASSE. !?.
KALDER
OUI, MON GARÇON... KALDER LE PIRATE... OU: " KALDER LE CHEF DES NAUFRAGEURS!"
IMMONDE TRAÎTRE! JE VAIS! ...
TIENS-TOI TRANQUILLE!
IL FAUT ÊTRE BEAUCOUP PLUS POLI QUE CELA AVEC LE SEIGNEUR KALDER, JEUNE COQ!
TUD
AOUCH!!
KALDER! ORDONNE QU'ON LE LAISSE.! CE N'EST QU'UN GOSSE ENCORE UN PEU FOU!...

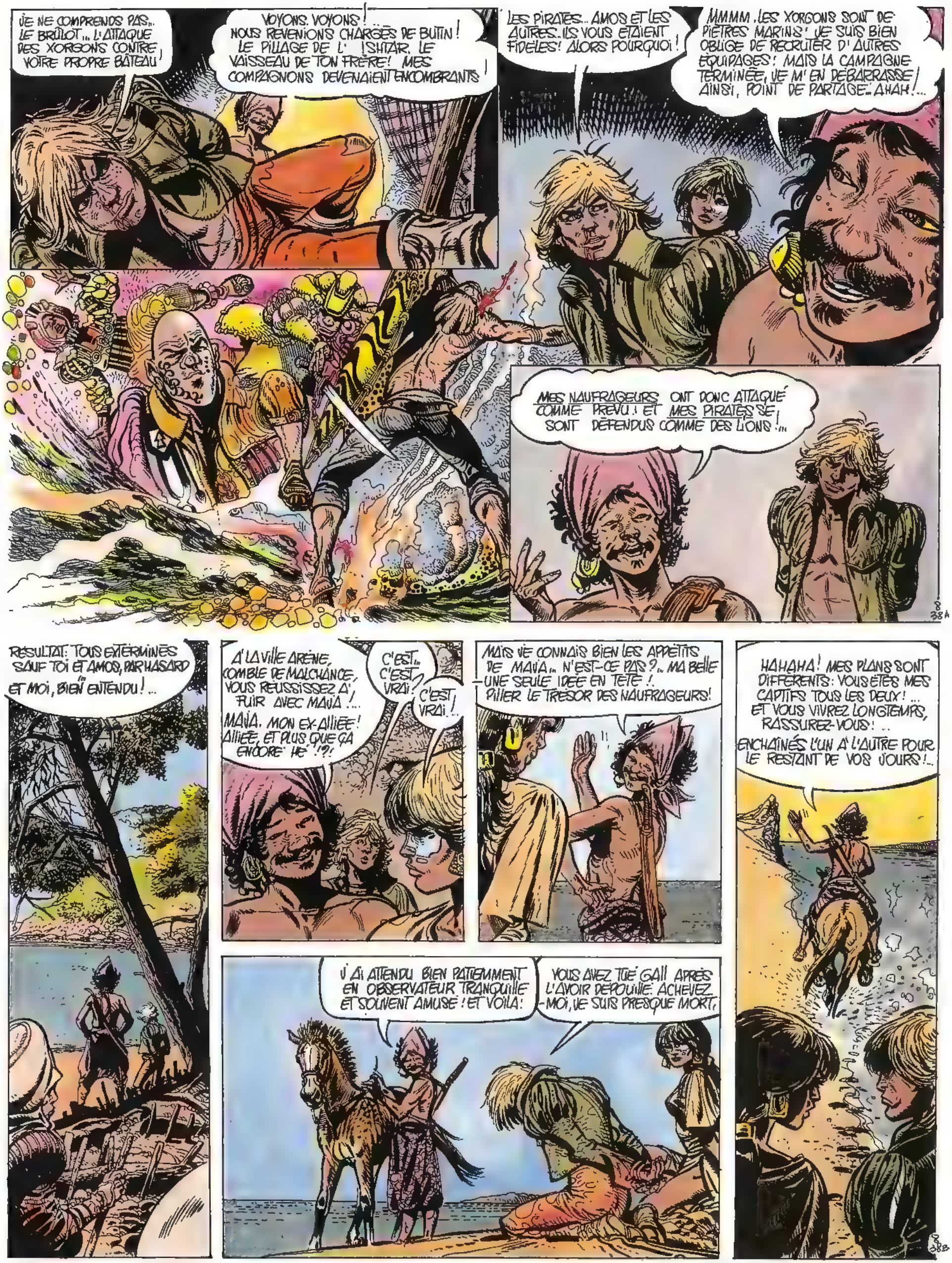
JE NE COMPRENDS PAS... LE BRÛLOT... L'ATTAQUE DES XORGONS CONTRE VOTRE PROPRE BÂTEAU!
VOYONS, VOYONS!... NOUS REVENIONS CHARGÉS DE BUTIN! LE PILLAGE DE L'ISHTAR, LE VAISSEAU DE TON FRÈRE! MES COMPAGNONS DEVENAIENT ENCOMBRANTS!
LES PIRATES... AMOS ET LES AUTRES... ILS VOUS ÉTAIENT FIDÈLES! ALORS POURQUOI!
MMMM, LES XORGONS SONT DE PIÈTRES MARINS! JE SUIS BIEN OBLIGÉ DE RECRUTER D'AUTRES ÉQUIPAGES! MAIS LA CAMPAGNE TERMINÉE, JE M'EN DÉBARRASSE! AINSI, POINT DE PARTAGE... AHAH!...
MES NAUFRAGEURS ONT DONC ATTAQUÉ COMME PRÉVU! ET MES PIRATES SE SONT DÉFENDUS COMME DES LIONS!...
RÉSULTAT: TOUS EXTERMINÉS SAUF TOI ET AMOS, PAR HASARD ET MOI, BIEN ENTENDU!...
À LA VILLE ARÈNE, COMBLE DE MALCHANCE, VOUS RÉUSSISSEZ À FUIR AVEC MAÏA!... MAÏA, MON EX-ALLIÉE! ALLIÉE, ET PLUS QUE ÇA ENCORE HÉ!?!
C'EST... C'EST VRAI?
C'EST VRAI!...
MAIS JE CONNAIS BIEN LES APPÉTITS DE MAÏA... N'EST-CE PAS?... MA BELLE UNE SEULE IDÉE EN TÊTE! PILLER LE TRÉSOR DES NAUFRAGEURS!
J'AI ATTENDU BIEN PATIEMMENT EN OBSERVATEUR TRANQUILLE ET SOUVENT AMUSÉ! ET VOILÀ!
VOUS AVEZ TUÉ GAÏL APRÈS L'AVOIR DÉPOUILLÉ. ACHEVEZ-MOI, JE SUIS PRESQUE MORT.
HAHAHA! MES PLANS SONT DIFFÉRENTS: VOUS ÊTES MES CAPTIFS TOUS LES DEUX!... ET VOUS VIVREZ LONGTEMPS, RASSUREZ-VOUS!...
ENCHAÎNÉS L'UN À L'AUTRE POUR LE RESTANT DE VOS JOURS!...

REGARDEZ! REGARDEZ-LES DONC! AUPARAVANT, CES DEUX-LA S'AIMAIENT PEUT-ETRE... MAINTENANT, ILS SE HAISSENT SÛREMENT!...
TU M'AS MENTI, TRAHI... TU T'ES TOUJOURS SERVIE DE MOI!
SI NOUS AVIONS RÉUSSI À ATTEINDRE LA TOUR PAR LA RIVIERE, À PILLER LE TRÉSOR... LE VRAI!
KALDER! SI VOUS NE VOULEZ PAS PRENDRE MA VIE, COUPEZ-MOI LE POIGNET POUR M'ELOIGNER D'ELLE... DE CETTE...
NON... NON TU ES UN ESCLAVE TROP UTILE!
AMOS ET LES AUTRES ONT DÛ PÉRIR DANS LES TOURBILLONS DE LA RIVIERE SOUTERRAINE "QUI NE REND JAMAIS LES CORPS!" TU ES DEVENU UN HOMME, HYPERION!... ET PUIS, À DÉFAUT DU RESTE, TU NAGES SI BIEN! TU VAS NOUS AIDER À REPÉRER L'ÉPAVE DE L'ISHTAR, LE BATEAU DE TON FRERE... ET CONTRIBUER AINSI À AGRANDIR LE TRESOR DES NAUFRAGEURS!
HIHIHI
C'EST CE QU'ILS AVAIENT TROUVÉ POUR ME TORTURER! MAIS AU MOINS ALLAIS-JE ÊTRE SÉPARÉ DE MAÏA. PROVISOIREMENT. LA RIVIERE SOUTERRAINE CONDUISAIT À LA MER...
PRÈS DES ROCHERS, NON LOIN DE L'ENTREPOT DE KALDER, UN BATEAU ATTENDAIT...
21

ET APRES QUELQUE TEMPS DE NAVIGATION.
C'EST DANS CES PARAGES QUE L' ISHTAR A SOMBRÉ. AVEC D'AUTRES PLONGEURS, TU VAS EXPLORER LES FONDS.
CHAQUE FOIS QUE TU DEVRAS T'EMPLIR LES POUMONS D'AIR, OU SI TU DÉCOUVRES QUELQUE CHOSE, TIRE SUR LA CORDE !..
LA PLONGÉE... SENSATION ILLUSOIRE DE LIBERTÉ TELLEMENT ILLUSOIRE...
CE JOUR-LÀ, JE PLONGEAI SANS RÉSULTAT SIX OU SEPT FOIS...
MAIS À LA DEUXIÈME TENTATIVE, LE TROISIÈME JOUR..
40

L' ISHTAR !.. L'ÉPAVE DE L' ISHTAR, AVEC LA CARGAISON DE GALL !.. ET J'IRAIS AIDER KALDER À... ! NON ! PAS POSSIBLE !
LES AUTRES PÊCHEURS NE L'ONT PAS VUE !..
QUOI ! QU'EST-CE QUE... AMOS ?! CE N'EST PAS POSSIBLE !..
AMOS ! PAS POSSIBLE ! REMONTER ! VITE ! J'ÉTOUFFE !
ALORS ?
...RIEN
C'EST FAUX ! LES AUTRES PLONGEURS ONT APERÇU DES MORCEAUX D'ÉPAVE ! CROYAIS-TU POUVOIR ME TROMPER ? ... AUSSI AISÉMENT !.. VOUS ALLEZ Y RETOURNER TOUS, IMMÉDIATEMENT !
!?
HYPERION TU PARAIS ÉPUISÉ
APRÈS AVOIR ACCUMULÉ LE PLUS D'AIR POSSIBLE, JE ME DÉCIDAI À REPLONGER... INCAPABLE DE SAVOIR CE QUE J'ALLAIS EFFECTIVEMENT Y TROUVER. UNE GRANDE LASSITUDE MÊLÉE D'ANGOISSE ME TORDAIT LE VENTRE...
41

JE N'AVAIS PAS RÊVÉ ; AMOS ÉTAIT BIEN LÀ, ACCOMPAGNÉ DE VASSAÏ ET DE QUELQUES HOMMES À MAJA... ILS AVAIENT ATTENDU DE LONGUES MINUTES TAPIS DANS L'OMBRE DE L'ÉPAVE ET MUNIS POUR RESPIRER D'UN CURIEUX APPAREIL FAIT DE VESSIE DE PORC ET DE BOYAUX GRAISSÉS.
!?
!?
!?
LE COMBAT TROP INÉGAL FUT VITE TERMINÉ...
IL FALLAIT PROFITER DE LA SURPRISE À TOUT PRIX... TRÈS VITE...
KALDER... KALDER... À NOUS DEUX !
HRRHHH
!?
PAR PULTHOOM !
AH ENFIN ! VRAIMENT PAS TROP TÔT !...

KALDER, MON "CHÉRI" CERTAINS DISENT QU'IL N'Y A GUÈRE QU'UN PAS DE L'AMOUR À LA HAINE.. JE NE SUIS PAS LOIN DE PENSER COMME EUX... ET JE VAIS T'EN DONNER UNE PREUVE! JE VAIS TE TUER!
MAINTENANT.
!
ARGH!
ZZWISH
AAAAAARGH!
ÉTONNÉ DE LA MANIÈRE, JEUNE COQ? IL NE FAUT PAS DONNER AU SCORPION LE TEMPS DE SE PRÉPARER AU COMBAT!
TUD
ZWISHH
INPÉRION! DAJAAR! ATTENTION!
NOUS ÉTIONS MAÎTRES DU PONT... MAIS LE SPECTACLE ÉTAIT AFFREUX..
GALL! PROMESSE TENUE!
..GAMIN!
EXPLIQUE-MOI AMOS!
HUM! LES TOURBILLONS VOUS ONT EMPORTÉS, MAÏA ET TOI. NOUS, NOUS AVONS RÉUSSI À NOUS EN TIRER! PUIS NOUS AVONS DÉCOUVERT LE REPAIRE SOUTERRAIN DE KALDER!
48-5

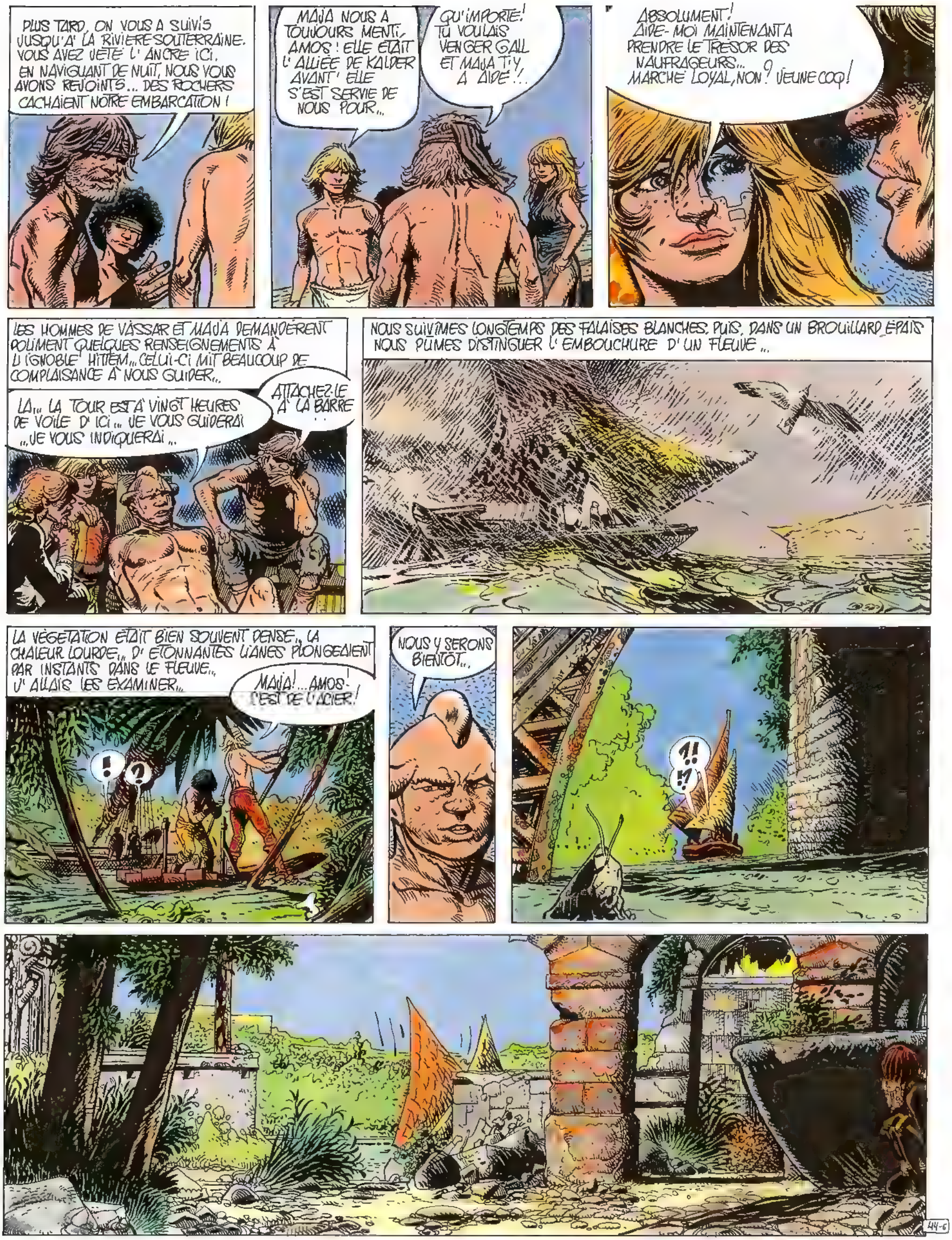

PLUS TARD, ON VOUS A SUIVIS JUSQU'À LA RIVIÈRE SOUTERRAINE. VOUS AVEZ JETÉ L'ANCRE ICI. EN NAVIGUANT DE NUIT, NOUS VOUS AVONS REJOINTS... DES ROCHERS CACHAIENT NOTRE EMBARCATION !
MAJA NOUS A TOUJOURS MENTI, AMOS ! ELLE ÉTAIT L'ALLIÉE DE KALDER AVANT' ELLE S'EST SERVIE DE NOUS POUR...
QU'IMPORTE ! TU VOULAIS VENGER GALL ET MAJA T'Y A AIDÉ !..
ABSOLUMENT ! AIDE-MOI MAINTENANT À PRENDRE LE TRÉSOR DES NAUFRAGEURS... MARCHÉ LOYAL, NON ? JEUNE COQ !
LES HOMMES DE VASSAR ET MAJA DEMANDÈRENT POLIMENT QUELQUES RENSEIGNEMENTS À L'IGNOBLE HITTEM... CELUI-CI MIT BEAUCOUP DE COMPLAISANCE À NOUS GUIDER...
LA... LA TOUR EST À VINGT HEURES DE VOILE D'ICI... JE VOUS GUIDERAI ...JE VOUS INDIQUERAI...
ATTACHEZ-LE À LA BARRE...
NOUS SUIVÎMES LONGTEMPS DES FALAISES BLANCHES, PUIS, DANS UN BROUILLARD ÉPAIS NOUS PÛMES DISTINGUER L'EMBOUCHURE D'UN FLEUVE...
LA VÉGÉTATION ÉTAIT BIEN SOUVENT DENSE... LA CHALEUR LOURDE... D'ÉTONNANTES LIANES PLONGEAIENT PAR INSTANTS DANS LE FLEUVE... J'ALLAIS LES EXAMINER...
MAJA !... AMOS ! C'EST DE L'ACIER !
!
?
NOUS Y SERONS BIENTÔT...
!!
!?
44-6

UNE CIVILISATION INCONNUE, DONT LES VESTIGES SE DRESSAIENT ENCORE... IRONIQUES ET INQUIÉTANTS... NOUS ABANDONNÂMES LE BATEAU... HEUREUSEMENT, KALDER AVAIT EMBARQUÉ QUELQUES PONEYS...
EUH !... MAIA !... DÈS QUE NOUS AURONS FINI... JE PARTIRAI !
TU ES FOU ! NOUS SERONS RICHES... TRÈS RICHES, NOUS RÉDUIRONS LES XORGONS EN ESCLAVAGE ET...
ET...
JE CROIS BIEN QUE JE TE SUIVRAI, HYPÉRION !...
!?
ALORS, HITTEM ! CE TRÉSOR ! OÙ SE TROUVE-T-IL AU JUSTE ?... HUM !...
DANS UNE CITÉ ENTOURÉE DE MURAILLES, AU BORD DU FLEUVE... PRÈS D'UN PONT FLANQUÉ DE DEUX TOURS...
CETTE PREMIÈRE NUIT FUT PASSÉE PRÈS D'UNE PLACE ENSABLÉE, AU PIED D'UNE FONTAINE...
JE ME DEMANDE RÉELLEMENT QUI VIVAIT ICI !?...
ET DÈS LE MATIN, À QUELQUES MINUTES DU CAMP...
AMOS ! REGARDE CE MONUMENT DÉDIÉ À ON NE SAIT QUELS DIEUX. IL EST GRAND COMME UN FORTIN ! IL EST INCONCEVABLE QUE DES HOMMES AIENT PU LE BÂTIR !... C'EST LÀ L'OEUVRE DE DIVINITÉS !...
MON PAUVRE HYPÉRION ! BONNES OU MAUVAISES, L'HOMME EST CAPABLE DE TANT DE CHOSES !
45-7

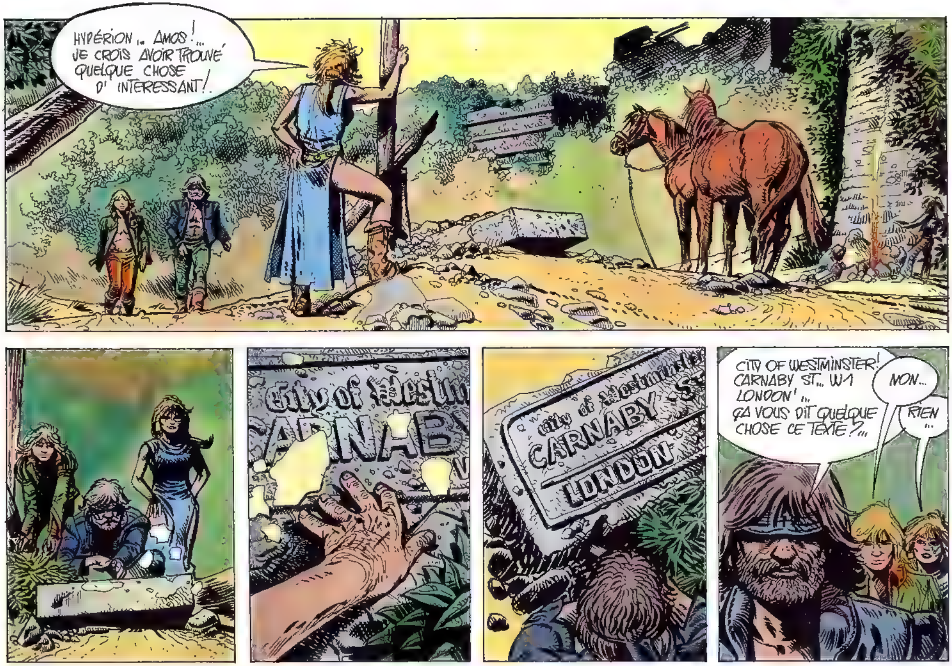
HYPÉRION .. AMOS !...
JE CROIS AVOIR TROUVÉ QUELQUE CHOSE D' INTERESSANT !
CARNABY
LONDON
CITY OF WESTMINSTER ! CARNABY ST... W1 LONDON' ... ÇA VOUS DIT QUELQUE CHOSE CE TEXTE ?...
NON...
RIEN ...

Epilogue
NOUS CHEVAUCHIONS, AMOS ET MOI DEPUIS DES JOURS, DES SEMAINES DANS DES SITES QUI NOUS ÉTAIENT INCONNUS...
NOS PROVISIONS S'ÉPUISAIENT PEU À PEU ET NOUS Y SUPPLÉIONS PAR LA CHASSE ET LA PÊCHE. MAIS OÙ ALLIONS-NOUS ? NOUS N'EN SAVIONS RIEN. MOI, JE FUYAIS SURTOUT UNE IMAGE...
À PART LES ANIMAUX, NOUS N'AVIONS PLUS RENCONTRÉ AUCUN ÊTRE VIVANT. NOUS PARLIONS PEU. LA FATIGUE NOUS TERRASSAIT VITE, LE SOIR, À L'INTÉRIEUR DU CERCLE DE FEU.
QUAND JE M'ÉVEILLAI, UNE NUIT, EN PROIE À UN CAUCHEMAR, JE CRUS, EN "LES" VOYANT, QUE MON RÊVE SE POURSUIVAIT...
AMOS... AMOS! REGARDE!
HEIN! ? QUOI!
COMME DES BÊTES SAUVAGES ILS N'ATTAQUÈRENT PAS TOUT DE SUITE. ILS ATTENDAIENT QUE LE FEU SE FÛT CONSUMÉ, ET ALORS:
HAH!
TU ES PEUT-ÊTRE CELUI QUE LES SIGNES ANNONÇAIENT! TU POURRAIS DEVENIR NOTRE GUIDE. MAIS IL Y AURA L'ÉPREUVE HAH!
!?
JE VOUDRAIS BIEN SAVOIR DANS QUEL GUÊPIER NOUS SOMMES TOMBÉS. LES MARQUES DE RESPECT M'EFFRAIENT PLUS QUE CELLES DU FOUET...
MOI, C'EST LEUR SOURIRE PERPÉTUEL QUI M'AGACE!...

ET QUAND LE JOUR SE FUT LEVÉ...
HAH!
JE SUIS HATRIM LE GUIDE DE CES HOMMES... JE SUIS VIEUX. LES SIGNES ONT PARLÉ D'UN HOMME BLOND ET JEUNE ENTOURÉ DE FEU!
QUOI, HAH!?! TAIS-TOI DONC FOHN!... SI TU REMPORTES L'ÉPREUVE, TU DEVIENDRAS NOTRE GUIDE!
QUELLE ÉPREUVE? JE M'APPELLE HYPERION JE NE DÉSIRE RIEN D'AUTRE QUE...
SILENCE HAH!
SI TU REFUSES L'ÉPREUVE, LES SIGNES INDIQUENT QUE NOUS DEVONS VOUS TUER PAR LE FEU... NOUS ALLONS RÉUNIR LES SAGES ET CHOISIR TON ADVERSAIRE
ÉCOUTEZ! EST-CE QUE JE NE PUIS LUTTER À SA PLACE?
OOH TU LUTTERAS AUSSI
HAH!
S'IL PERD, ON VOUS FROTTERA D'HUILE ET DE POIX. ON VOUS ENTOURERA DE VOILES SERRÉS ET HUMIDES AFIN QUE VOUS BRÛLIEZ PLUS LENTEMENT... HAH!
AMOS AMOS!
OUI, JE SAIS TU AS PEUR... MAIS N'AIE PAS HONTE... EFFORCE-TOI DE HAÏR, CELA PROTÈGE!
OBSERVE-DONC CES SAGES CROUPISSANTS PASSANT EN REVUE CES GUERRIERS COMME DES MAQUIGNONS À LA FOIRE... HAHAHA, ILS SONT TROP LAIDS! HAHA...
TU NE ME FERAS PAS RIRE VIEILLE TAUPE!
HAHA... COMME DES MAQUIGNONS CHOISISSENT DE LA VIANDE SUR PIED...! GROTESQUE! HAHA...
HAHA HA HAHA
ILS NOUS REGARDENT ILS SONT FURIEUX DE NOS RIRES HEH
NE TE FORCE PAS VA, AMOS... MAIS JE TE REMERCIE!
LES SAGES SE SONT PRONONCÉS VOILÀ TON ADVERSAIRE ...EMOR...
HAHA!
VOUS VOUS BATTREZ AU KRISS MAIS RAPPELEZ-VOUS: JAMAIS, VOTRE ARME NE DOIT VOUS ÉCHAPPER...!! SINON... C'EST PERDU!! HAHA...

UNE AUTRE RÈGLE STRICTE, ON NE PEUT ABSOLUMENT PAS JETER DE LA POUSSIÈRE DANS LES YEUX DE L'ADVERSAIRE.
MAJA!.. SI ELLE ME VOYAIT EN CE MOMENT... PARTIR POUR EN ARRIVER LÀ!
LE COMBAT EST À MORT BIEN ENTENDU. S'IL Y A LIEU, LE BLESSÉ SERA ACHEVÉ PAR LE FEU..
HYPERION... S'IL SUCCOMBE LE MALHEUREUX JE FAIS SERMENT DE LE VENGER!
QUE LE DUEL COMMENCE!
PREMIERS INSTANTS D'OBSERVATION..
IL EST PLUS FORT QUE MOI. MAIS JE SUIS PLUS SOUPLE.. ALORS, PEUT-ÊTRE!
UN COMBAT LOYAL? ET POURTANT CES RIRES, LE CURIEUX REGARD OBLIQUE D'EMOR... ET JE ME SOUVINS.. JE ME SOUVINS DES JOUTES QUI M'OPPOSAIENT À MAJA.LES IMAGES SE SUPERPOSAIENT À LA RÉALITÉ..
ALLONS ALLONS, ATTAQUE JEUNE COQ MON COQUELET!..
HAHA! RATÉ HYPERION ..RATÉ HAHAHA!
HAHAHA HAH
ATTENDS! JE VAIS FIGER LE SOURIRE SUR TES LÈVRES!
GOÛTE DONC DE MA LAME FILLE DE LOUVE!
WOOOHOO VIF, MON COQUELET! AAAIIIE!
3

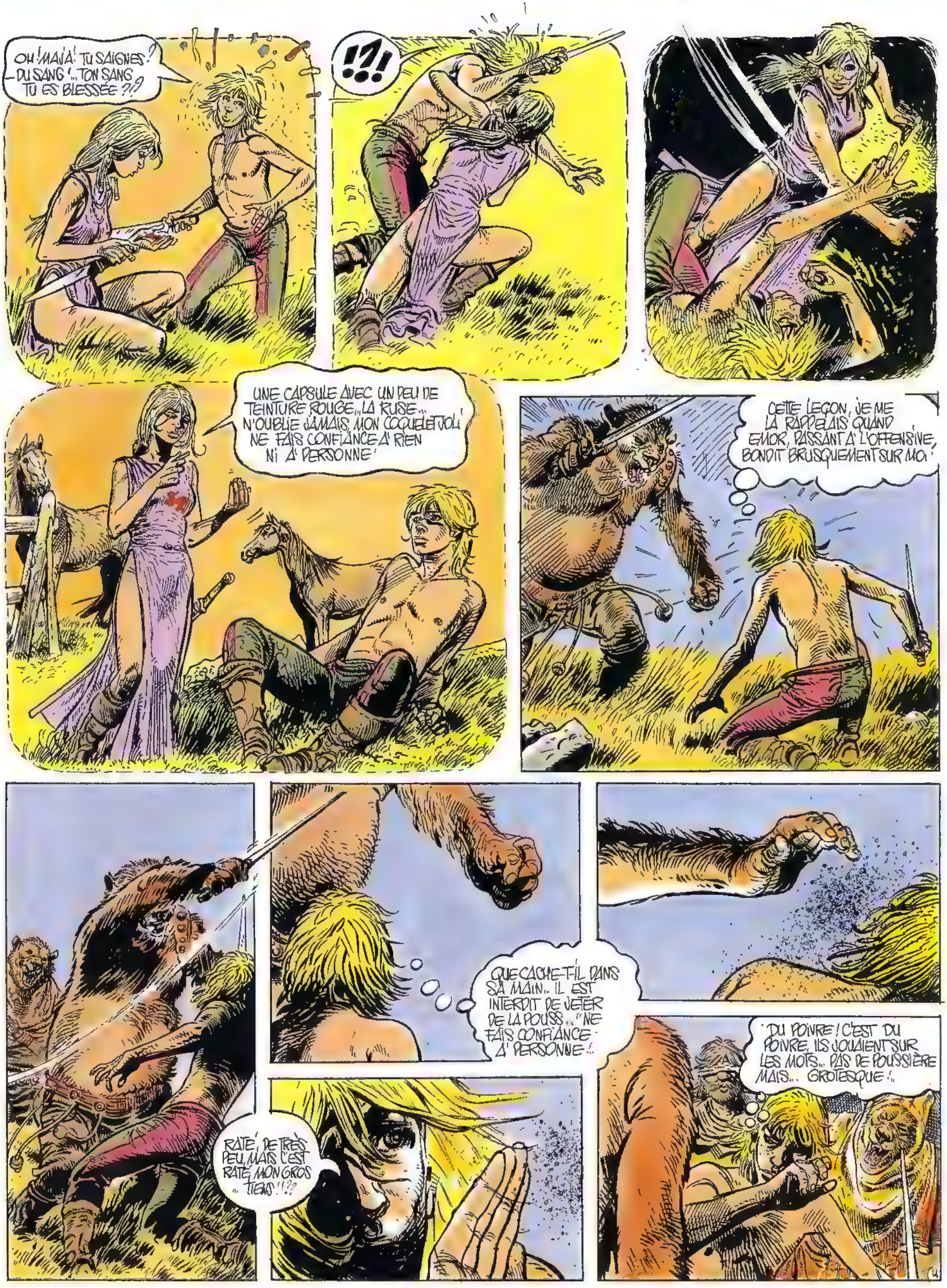
OH ! MAJA ! TU SAIGNES ? – DU SANG !... TON SANG TU ES BLESSÉE ?!?
!?!
UNE CAPSULE AVEC UN PEU DE TEINTURE ROUGE... LA RUSE... N'OUBLIE JAMAIS, MON COQUELET JOLI ! NE FAIS CONFIANCE À RIEN NI À PERSONNE !
CETTE LEÇON, JE ME LA RAPPELAIS QUAND EMOR, PASSANT À L'OFFENSIVE, BONDIT BRUSQUEMENT SUR MOI !
RATÉ ! DE TRÈS PEU, MAIS C'EST RATÉ MON GROS... TIENS !!??
QUE CACHE-T-IL DANS SA MAIN... IL EST INTERDIT DE JETER DE LA POUSS... "NE FAIS CONFIANCE À PERSONNE !..
DU POIVRE ! C'EST DU POIVRE. ILS JOUAIENT SUR LES MOTS... PAS DE POUSSIÈRE MAIS... GROTESQUE !..

MAJA! TU M'AS SAUVÉ CETTE FOIS-CI... SANS TOI OH! ATTENTION!
DÉSORMAIS JE POUVAIS M'ATTENDRE À D'AUTRES PIÈGES MAIS JE REPOUSSAI CETTE ATTAQUE...
MA SOUPLESSE COMPENSANT SA FORCE NOUS FAISIONS COMBAT ÉGAL... MAIS POUR COMBIEN DE TEMPS ?...
EMOR, S'APERCEVANT QUE LE COMBAT CORPS À CORPS NE L'AVANTAGEAIT PAS, SEMBLAIT RECULER POUR MIEUX M'ATTIRER.
YEARKYEARK
OÙ EST LA RUSE GROSSIÈRE IL NE PEUT PAS LANCER SON ARME, PUISQUE...
ET SOUDAIN, JE COMPRIS JUSTE À TEMPS POUR...
R-HAAOORH
VOILÀ OÙ ÉTAIT LE PIÈGE! "NE FAIS CONFIANCE À RIEN, NI À PERSONNE" BÊTE ET CRUEL COMME LA VIE, MAIS MAINTENANT!
RRAAAORH
DES GRONDEMENTS DE RAGE ET DE DÉCEPTION JAILLIRENT DES RANGS DES SAGES-RIANTS
GNERKL-LG
HYPERION N'A PAS TRAHI LES REGLES, HATRIM. IL A SUIVI VOS LOIS... LUI, AU MOINS, N'A PAS JOUÉ SUR LES MOTS DE VOTRE JEU SUBTIL...
GNERKL'G

HUM... HÉHÉHÉ TU DIS VRAI, HOMME AU REGARD VOILÉ... LE JEUNE AUX CHEVEUX DE PAILLE, PEUT, DEVENIR NOTRE GUIDE. IL L'A GAGNÉ, HÉHÉ...
OOOH NON... MERCI DE CET HONNEUR, MAIS NOUS DEVONS SUIVRE NOTRE ROUTE, MÊME SI NOUS IGNORONS OÙ ELLE NOUS MÈNE !?
D'AILLEURS, PEUT-ÊTRE VOS SIGNES N'ONT-ILS JAMAIS ANNONCÉ UN HOMME JEUNE ET BLOND, ENTOURÉ DE FEU... PEUT-ÊTRE ÉTAIT-CE ENCORE UN JEU... NON ?!
HAHAHA QUELLE IMPORTANCE HAHAHA...
NOUS AVIONS RÉUSSI À NOUS TIRER DES GRIFFES DE LA CRUAUTÉ STUPIDE DES ÊTRES. PEUT-ÊTRE ÉTAIT-CE CELA LA VRAIE ÉPREUVE QUE NOUS ENVOYAIT LE SORT GUILLERET ET MUTIN !...
NOUS CHEVAUCHIONS À NOUVEAU VERS L'HORIZON, AMOS ET MOI ET, CETTE FOIS, SANS DOUTE QUITTAIS-JE POUR TOUJOURS L'IMAGE DE MAJA !... UN ADIEU ??!...
QUE DIS-TU ?
RIEN... RIEN !
CE QUE HYPERION IGNORAIT, C'EST QUE MAJA EST DE CES PERSONNAGES, DE CES CRÉATURES QUI NE MEURENT JAMAIS, QUI RESTENT TAPIES DANS LE TRÉFONDS DES PENSÉES COMME DANS LES BROUSSAILLES D'UNE COLLINE PIERREUSE ET RESURGISSENT VICTORIEUSES ET FIÈRES LORSQU'ON S'Y ATTEND LE MOINS, PARCE QUE C'EST NÉCESSAIRE TOUT SIMPLEMENT ! MÊME ET SURTOUT DEVANT L'AUTEUR DE LEUR MORT...

FIN

«COLLECTION PHYLACTÈRE»
animée par Michel de Grand Ry

DEJA PARU :

CLIN D'ŒIL

par Ernst

Tous droits de reproduction, de traduction et
d'adaptation réservés pour tous pays,
y compris l'U.R.S.S.
Copyright 1981 by Editions du Lombard, Bruxelles
D 1981 / 0086 / 1457

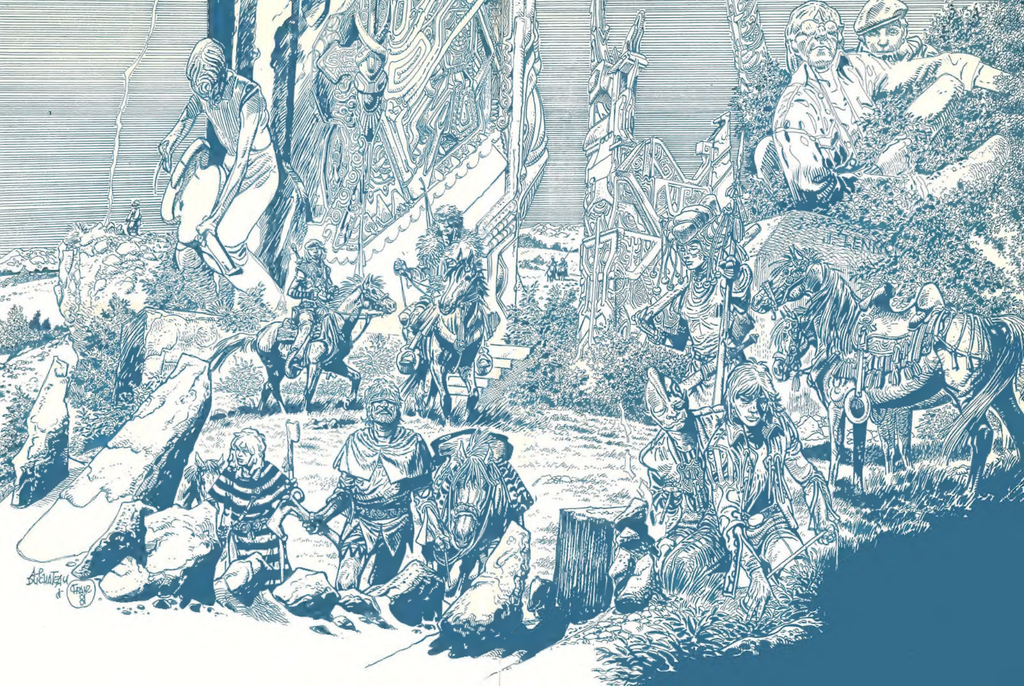
J. LEN
A.P. DUCHATEAU

FRANZ

A.P. DUCHATEAU

Quand le plaisir de dessiner et le plaisir de lire se rencontrent...

« Oui, c'est bien l'évidence, le saute-aux-yeux, l'indubitable : cet homme-là, ce Franz, dessine avec plaisir. Ce qui n'est pas une vilaine alliance.

« Travail, habileté, savoir-faire, aisance... Et donc plaisir, avions-nous dit ? Il se pourrait bien, tout de même, que la somme égale talent. Et que "talent" signifie dans ce cas, tout simplement : "Franz-à-l'ouvrage".

« Je vous invite à mettre vos pas dans ceux d'Hypérion, comme lui, à ressentir un faible (un gros faible !) pour Maja, cette sacrée fille !

« Et je vous donne rendez-vous sur un plan d'avenir proche, d'avenir très proche, très bientôt, quand Franz, hilare, trônera à la place qui l'attend naturellement, au rang des grands de la B.D. »

(Extraits de la préface de Pierre Pelot)